TSV BURGHEIM 1920 E.V.

Newsletter Mai 2019

Newsletter
TSV 1920 Burgheim

Mai2019

Liebe Leserinnen und Leser.

In unserer aktuellen Ausgabe haben wir wieder zahlreiche Informationen rund um unseren Verein für euch gesammelt.

Unser Newsletter lebt mit Inhalten von den Abteilungen. Falls Ihr Themen vermisst, über die ihr gerne Informiert werden wollt, schreibt uns einfach an und wir werden versuchen eure Anregungen umzusetzen.

Falls wir bei Themen oder Berichten vergessen haben jemanden persönlich zu nennen, bitten wir dies zu entschuldigen.

Gerne könnt Ihr unseren Newsletter auch an Freunde, Bekannte usw. weiterleiten oder uns einfach entsprechende Kontakte per Email an matthias.karmann@tsvburgheim.de schicken. Da wir mit unseren Ausgaben so viele Bürger wie möglich aus der Marktgemeinde ansprechen möchten, benötigen wir hier eure Hilfe.

Nun wünschen wir euch viel Spaß beim Lesen und würden uns über eine Resonanz von euch freuen.

Euer

TSV Burgheim 1920 e.V.

Inhaltsverzeichnis

Einladung zur Saisonabschlussfeier 4
VIVA BRASIL 16 5
Fitness für einen guten Zweck 6
Sommer-Fitness-Angebot 7
Wir sammeln Ihr Altpapier 8
Einladung zum Fünfkampf 9
Einladung zum Sponsoren-/ u. Helferabend 10
Abschlussstatistiken 1. & 2. Mannschaft 11
Wir sagen danke und wünschen alles Gute 13
Wie geht's weiter 13
Unsere Tischtennisabteilung 14
Spiel-/Terminplan AH - Mannschaft 16
Homepage – Facebook - FUPA 17

TSV BURGHEIM 1920 E.V.

FUSSBALL TISCHTENNIS KARATE KINDERTURNEN

SPASS AN DER GEMEINCHAFT UND AM SPORT

Einladung zur Saisonabschlussfeier

Wo: Vereinsheim TSV Burgheim

Wann: 01.06.2019 **Beginn:** 18:00 Uhr

Essen: ca. 18:30 Uhr

Liebe Freunde, Fans und Gönner unseres TSV Burgheim 1920 E.V.

Eine anstrengende Saison mit vielen Höhen und Tiefen neigt sich dem Ende zu. Zusammen haben wir wieder viel erreicht und können stolz auf das geleistete sein.

Als Dank für deine/eure stets treue Unterstützung, für deinen/euren Einsatz und Fleiß für unseren Verein, laden wir dich/euch zu unserer diesjährigen Saisonabschlussfeier ein.

Wir würden uns sehr freuen wenn du/ihr an diesem Abend die Saison mit uns Revue passieren und ausklingen lässt.

Wir freuen uns auf dein/euer kommen

Veranstalter: TSV Burgheim e.V.

16. Viva Brasil

22. Juni Burgheim

Gewerbegebiet, direkt an der B16

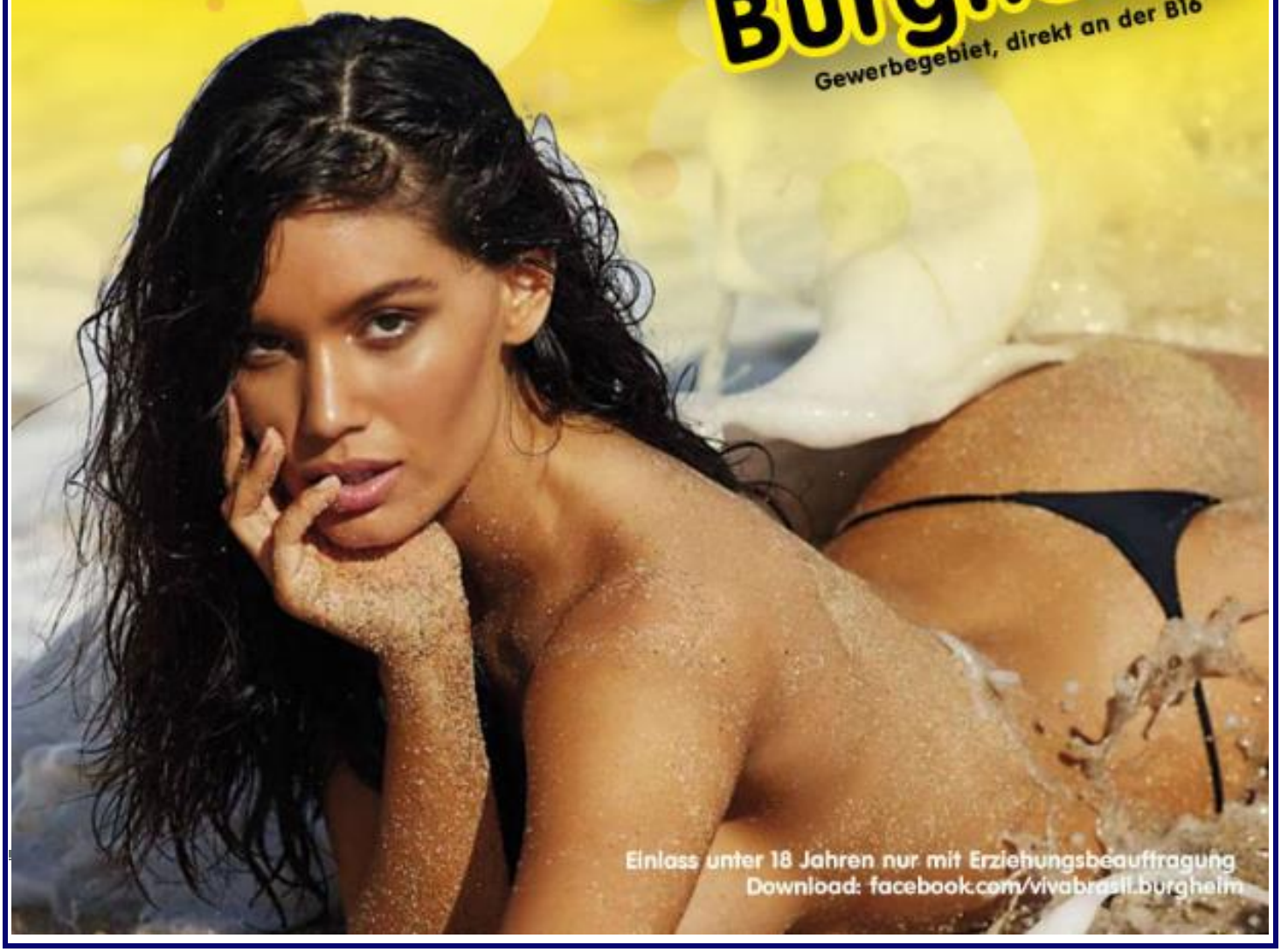

Einlass unter 18 Jahren nur mit Erziehungsbeauftragung

Download: facebook.com/vivabrasil.burgheim

Fitness für einen guten Zweck

WIR MÖCHTEN HELFEN

Aus diesem Grund haben wir uns entschlossen die **ELISA Familiennachsorge** zu unterstützen.

Uns so einfach geht's…

Ihr nehmt an unserem kostenlosen Fitnessprogramm am 08.06. von 10:00 Uhr – 11:00 Uhr teil.

Die Firmen und Vereine unserer Marktgemeinde spenden 5€ pro Teilnehmer für die Kinder.

Kommt einfach vorbei und macht mit.

Bei Fragen könnt Ihr euch gerne und jederzeit mit matthias_karmann@web.de und christoph.hauber@burgheim.de in Verbindung setzen

Wir freuen uns auf euer kommen

TSV 19 20 BURGHEIM

TSV Burgheim 1920 e.V.
In Zusammenarbeit mit Personaltrainer Andreas Berg

FITNESSKURSE
OHNE VERTRAG

NEU

Sommer-Präventionszirkeltraining

Kostenloses Schnuppertraining am 15.06.2019 von 10:00 bis 11:00 Uhr.

Wann
Ab 22.06.2019, 10 Trainingseinheiten immer Samstags von 10:00 - 11:00 Uhr.

Kosten
130€ (80% von der Krankenkasse übernommen) - Nur 4€ pro Training.

Anmeldung
Bei Personaltrainer Andreas Berg

Starker Rücken & Tabata

Wann
Immer Montags
Starker Rücken: 17:45 - 18:45 Uhr
Tabata: 18:45 - 19:45 Uhr

10er Karte
90 € für nicht Mitglieder
70 € für Mitglieder
Karte an zweite übertragbar

Wo
Vereinsheim TSV Burgheim.

Anmeldung
Bei den wöchentlichen Kursen vor Ort.

PERSONALTRAINER BERG

TSV Burgheim 1920 e.V.

Fussball · Tischtennis · Karate · Kinderturnen

Der TSV Burgheim sammelt am Samstag 26. Oktober 2019

IHR ALTPAPIER.

**Wir danken Ihnen für die Bereitstellung Ihres Altpapiers.
Der Erlös kommt dem neuen Vereinsheim
und der Jugend des TSV zugute.**

<u>Sortierhinweise für Papier-Sammlungen:</u>
**Kataloge – Prospekte – Zeitungen – Zeitschriften etc.
Bitte keine Kartonagen oder Futtermittelsäcke.**

**Bitte stellen Sie Ihr Altpapier am Samstag, 26.10.2019
bis ca. 9:00 Uhr gut sichtbar und gegen Nässe geschützt
am Strassenrand für uns bereit. Vielen Dank!
Rückfragen? E-Mail an: jugendleiter@tsvburgheim.de**

Turn und Sportverein Burgheim 1920 e.V.

Ausgezeichnet mit dem Sepp – Herberger - Preis
Fußball, Tischtennis, Turnen, Eisstockschiessen, Karate

TSV Burgheim 1920 e.V., Donauwörther Str. 50, 86666 Burgheim

Einladung zum Fünfkampf der Vereine

Sehr geehrte Damen und Herren, liebe Sportfreunde,

bei der Einweihung unseres neuen Sportheims im vergangenen Jahr, haben wir das erste Mal einen Fünfkampf unter mehreren Vereinen ausgetragen. Da diese Veranstaltung bei allen Teilnehmern großen Zuspruch fand und das miteinander unter den Vereinen unglaublich wichtig ist, möchten wir Sie auch in diesem Jahr wieder austragen. Deshalb laden wir euch gerne

am 13.07.2019, um 17:30 Uhr (Beginn Fünfkampf 18 Uhr)
in unser neues Sportheim an der Donauwörther Straße 50, 86666 Burgheim ein.

Für den Fünfkampf können sich die Mannschaften (4 Personen) per Mail (hans.dussmann@gmx.de) bis spätestens 28.06.2019 anmelden.

Es sind auch mehrere Teams innerhalb des jeweiligen Vereins möglich. Die Startgebühr beträgt 20 €. Für jede teilnehmende Mannschaft gibt es einen Sachpreis. Die drei Erstplatzierten Mannschaften erhalten jeweils Fässer mit 50, 30 und 20 Liter Bier.

Der TSV Burgheim freut sich schon heute auf euer Kommen.

Mit sportlichem Gruß

Hans Dußmann	Benjamin Brandl	Markus Zinsmeister	Stefan Stadler	Thomas Karmann
Vorstandssprecher	**Verwaltungsvorstand**	**Sportvorstand**	**Veranstaltungsvorstand**	**Finanzvorstand**

Spendenkonto Vereinsheim: Sparkasse Neuburg-Rain
IBAN: DE71 7215 2070 0000 7230 98

Turn und Sportverein Burgheim 1920 e.V.

Ausgezeichnet mit dem Sepp – Herberger - Preis
Fußball, Tischtennis, Turnen, Eisstockschiessen, Karate

TSV Burgheim 1920 e.V., Donauwörther Str. 50, 86666 Burgheim

Einladung zum Sponsoren- und Helferabend des TSV Burgheim 1920 e. V.

Liebe TSV-Fans, liebe Sportfreunde,

da gerade in der heutigen Zeit das Ausüben und Unterstützen eines Ehrenamtes immer wichtiger wird und nicht als selbstverständlich angesehen werden darf, möchten wir Sie zu einem Sponsoren- und Helferabend einladen. Bei dieser Veranstaltung wollen wir uns bei allen Bedanken die den TSV unterstützen und deren Arbeit würdigen. Deshalb laden wir Sie

am 12.07.2019, um 19 Uhr in unser neues Sportheim an der Donauwörther Straße 50, 86666 Burgheim ein.

Um bei der Verpflegung auch entsprechend planen zu können, bitten wir um Anmeldung per Mail (jonas.faller@gmx.de) bis spätestens 28.06.2019.

Der TSV Burgheim freut sich schon heute auf euer Kommen.

Mit sportlichem Gruß

Hans Dußmann	Benjamin Brandl	Markus Zinsmeister	Stefan Stadler	Thomas Karmann
Vorstandssprecher	**Verwaltungsvorstand**	**Sportvorstand**	**Veranstaltungsvorstand**	**Finanzvorstand**

Spendenkonto Vereinsheim: Sparkasse Neuburg-Rain
IBAN: DE71 7215 2070 0000 7230 98

Abschlussstatistiken 1. & 2. Mannschaft

1.		**TSV Friedberg** (Auf)	26	16	5	5	59 : 28	31	**53**
2.		**BC Rinnenthal**	26	13	7	6	55 : 35	20	**46**
3.	▲	**TSV Firnhaberau** (Auf)	26	13	4	9	41 : 37	4	**43**
4.	▼	**SC Griesbeckerzell**	26	11	9	6	44 : 34	10	**42**
5.	▼	**TSV Burgheim** (Auf)	26	12	5	9	50 : 46	4	**41**
6.		**SSV Alsmoos-Petersdorf**	26	12	3	11	52 : 47	5	**39**
7.		**TSV Pöttmes**	26	11	4	11	48 : 44	4	**37**
8.	▲	**BC Aichach**	26	11	2	13	51 : 46	5	**35**
9.	▲	**FC Gerolsbach**	26	9	7	10	34 : 36	-2	**34**
10.	▼	**DJK Langenmosen**	26	10	4	12	37 : 41	-4	**34**
11.	▼	**SV Feldheim**	26	8	8	10	32 : 45	-13	**32**
12.		**DJK Lechhausen** (Neu)	26	8	4	14	31 : 40	-9	**28**
13.		**TSV Rehling**	26	8	3	15	33 : 60	-27	**27**
14.		**SV Münster**	26	6	3	17	33 : 61	-28	**21**

Spielerstatistik

1.	**Karmann**, Matthias (35)		**25**	-	-	-/-	1	-	-	-	-	2250	-
2.	**Frey**, Markus (31)		**25**	-	-	-/-	2	-	-	-	1	2249	-
3.	**Stadler**, Philipp (25)		**24**	11	16	0/1	3	-	-	-	6	2092	1
4.	**Heckel**, Mathias (29)		**24**	10	5	1/1	7	-	-	2	4	1952	5
5.	**Landes**, Ignacio (19)		**23**	-	1	-/-	6	-	-	-	7	1952	1

Torjäger

1.		**Stadler**, Philipp (25)	**11**	24	0/1
2.	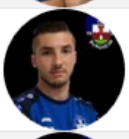	**Biber**, Lukas (22)	**10**	22	-/-
		Heckel, Mathias (29)	**10**	24	1/1

1.	SV Wagenhofen-Ballersdorf	28	21	3	4	86 : 31	55	66
2.	SV Sinning	28	20	2	6	56 : 24	32	62
3.	FC Illdorf (Ab)	28	19	4	5	68 : 26	42	61
4.	SV Waidhofen	28	17	4	7	64 : 38	26	55
5.	DJK Brunnen (Auf)	28	17	3	8	67 : 42	25	54
6.	SV Klingsmoos II (Auf)	28	15	3	10	58 : 57	1	48
7.	FC Zell-Bruck	28	13	8	7	65 : 45	20	47
8.	TSV Ober-/Unterhausen	28	10	3	15	46 : 52	-6	33
9.	SV Baar	28	9	5	14	48 : 61	-13	32
10.	FC Staudheim (Ab)	28	9	5	14	46 : 64	-18	32
11.	SV Weichering	28	9	4	15	29 : 44	-15	31
12.	BSV Neuburg II (Auf)	28	7	4	17	37 : 70	-33	25
13.	SV Bayerdilling (Auf)	28	5	8	15	32 : 56	-24	23
14.	SV Echsheim-Reicherstein II (Auf)	28	6	2	20	44 : 82	-38	20
15.	TSV Burgheim II (Auf)	28	4	0	24	33 : 87	-54	12

Spielerstatistik

	47 Spieler					11							
1.	**Pototzky**, Thomas (32)		21	-	-	-/-	1	-	-	1	-	**1830**	1
2.	**Zinsmeister**, Markus (44)		22	-	-	-/-	4	-	-	2	2	**1817**	-
3.	**Brandl**, Benjamin (31)		21	2	-	-/-	4	-	-	-	2	**1808**	-
4.	**Krupper**, Dominik (21)		21	4	-	-/-	1	-	-	2	6	**1706**	1
5.	**Wolf**, David (28)		18	9	-	-/-	5	-	-	1	1	**1546**	-

		Tore	Spiele	11m
1.	**Wolf**, David (28)	9	18	-/-
2.	**Krupper**, Dominik (21)	4	21	-/-
3.	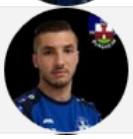 **Biber**, Lukas (22)	2	2	-/-

Wir sagen danke und wünschen alles Gute

Zur neuen Saison wird uns Philipp Stadler verlassen. Andreas Sausel und Philipp Reisch werden nicht mehr Sonntag für Sonntag die Fussballschuhe schnüren, aber bei Not am Mann weiterhin aushelfen.

Wie geht's weiter

Die Jungs können bis zum Trainingsstart am 01.07. ihre fussballfreie Zeit genießen. Danach lädt der neue Trainerstab mit Matze Heckel, Flo Pickhard, Manu Pototzky und Markus Zinsmeister zur 6 wöchigen Vorbereitung mit folgenden Freundschaftsspielen ein.

Sonntag	**14.07.2019**	FC Mertingen II.	TSV Burgheim II.	14:00 Uhr	in Mertingen
		FC Mertingen I.	TSV Burgheim I.	16:00 Uhr	in Mertingen
Samstag	**20.07.2019**	TSV Burgheim I.	SV Donaumünster	15:00 Uhr	in Burgheim
Sonntag	**21.07.2019**	TSV Burgheim II.	FC Illdorf II.		in Illdorf
Samstag	**27.07.2019**	TSV Burgheim I.	SpVgg Riedlingen	15:00 Uhr	in Burgheim
Sonntag	**04.08.2019**	SV Holzheim II.	TSV Burgheim II.	14:00 Uhr	in Holzheim
		SV Holzheim I.	TSV Burgheim I.	16:00 Uhr	in Holzheim

Unsere Tischtennisabteilung

Herren TSV Burgheim III - Meister der Bezirksklasse D Gr 1 Eichstätt/Neuburg

Meister in der Bezirkslasse D Gruppe 1 Eichstätt/Neuburg Saison 2018/19 wurde unsere dritte Herrenmannschaft. Bereits im vorletzten Spiel gegen den BSV Neuburg III konnte mit einem 8:1 Erfolg der Titel gesichert werden. Auch zum Abschluss der Saison gab man gegen den SV Buxheim noch einmal alles und gewann auch dort souverän mit 8:3.

Im Bild feierten Martin Stegmayr, Thomas Heider, Alexander Höger und Kapitän Fred Braumandl. Nicht im Bild aber ebenso Anteil am Erfolg hatten Peter Bauer, Sergej Hafner sowie Bernhard Mayer.

Urkunde

Bei den

Mannschaftsmeisterschaften

Herren Bezirksklasse D Gruppe 1 EI/ND
(Bayerischer TTV - Oberbayern-Nord)

errang in der Spielzeit 2018/19

die Mannschaft von

TSV Burgheim III

den 1. Platz.

Bezirksvorsitzender

Präsident

BAYERISCHER TISCHTENNIS-VERBAND E.V.

Spiel-/Terminplan AH - Mannschaft

Tag	Uhrzeit	Heimmannschaft	Gastmannschaft	Spielort	Treffpunkt
Samstag, 30.03.2019	17.00 Uhr	SC Ried	TSV Burgheim	Sportplatz Ried	Abfahrt 16.00 Uhr Sportplatz Burgheim
Samstag, 13.04.2019	17.00 Uhr	AH Workerszell	TSV Burgheim	Sportplatz Workerszell	Abfahrt 15.45 Uhr Sportplatz Burgheim
Freitag, 03.05.2019	19.00 Uhr	TSV Lützelburg	TSV Burgheim	Sportplatz Lützelburg	Abfahrt 17.45 Uhr Sportplatz Burgheim
Samstag, 11.05.2019	17.30 Uhr	TSV Burgheim	BSV Berg i. Gau	Sportplatz Burgheim	Treffpunkt 16.45 Uhr Sportplatz Burgheim
Freitag, 17.05.2019	19.00 Uhr	TSV Burgheim	TSV Rain	Sportplatz Burgheim	Treffpunkt 18.15 Uhr Sportplatz Burgheim
Samstag, 29.06.2019	17.30 Uhr	TSV Burgheim	TSG Untermaxfeld	Sportplatz Burgheim	Treffpunkt 16.45 Uhr Sportplatz Burgheim
Samstag, 21.09.2019	17.30 Uhr	BSV Berg i. Gau	TSV Burgheim	Sportplatz Beg i. Gau	Abfahrt 16.40 Uhr Sportplatz Burgheim
Samstag, 05.10.2019	17.00 Uhr	SV Waidhofen	TSV Burgheim	Sportplatz Waidhofen	Abfahrt 15.45 Uhr Sportplatz Burgheim
Freitag, 25.10.2019	19.00 Uhr	TSV Rain	TSV Burgheim	Sportplatz Rain	Abfahrt 18.00 Uhr Sportplatz Burgheim

Ansprechpartner unserer AH – Mannschaft:

Christopher Hackenberg

Handy: 0049 157 79525958

E-Mail: hacki83@gmx.de

TSV BURGHEIM 1920 E.V.

FUSSBALL TISCHTENNIS KARATE KINDERTURNEN

SPASS AN DER GEMEINCHAFT UND AM SPORT

Homepage – Facebook - FUPA

Immer aktuell am Ball mit unserer Homepage bzw. auf unserer Facebook und Fupa - Seite.

http://tsvburgheim.de/

https://www.facebook.com/tsv.burgheim/

https://www.fupa.net/teams/tsv-burgheim-440956.html

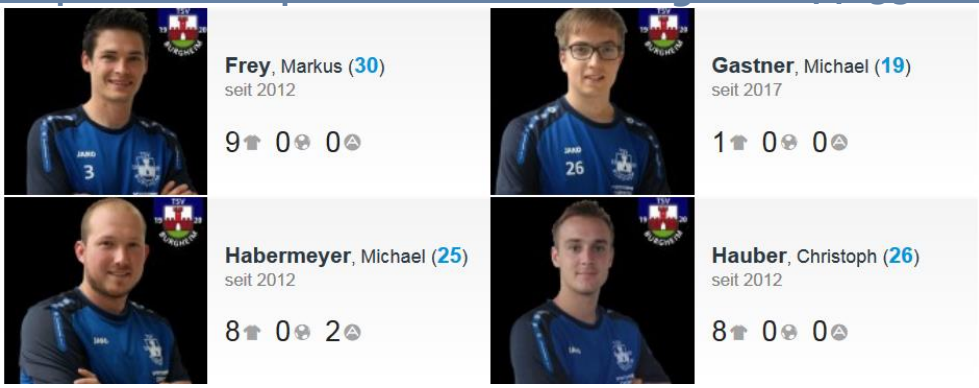

SPASS AN DER GEMEINCHAFT UND AM SPORT
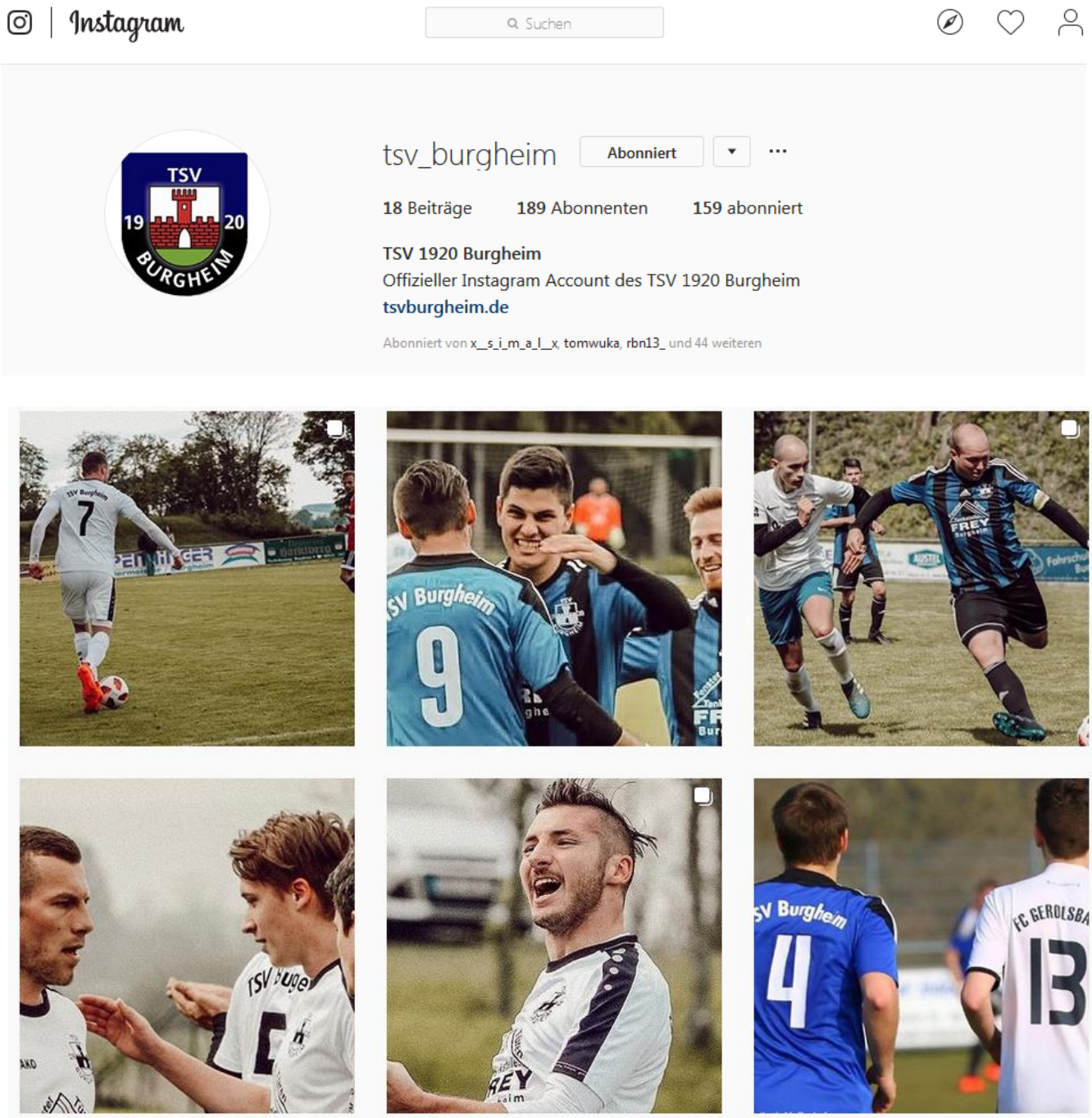
Unser Instagram Auftritt: https://www.instagram.com/tsv_burgheim/