# TSV BURGHEIM 1920 E.V.

## Newsletter November 2015

# Newsletter TSV 1920 Burgheim

November 2015

Liebe Leserinnen und Leser.

In unserer Novemberausgabe haben wir wieder zahlreiche Informationen rund um unseren Verein für euch gesammelt.

Unser Newsletter lebt mit Inhalten von den Abteilungen. Falls Ihr Themen vermisst, über die ihr gerne Informiert werden wollt, schreibt uns einfach an und wir werden versuchen eure Anregungen umzusetzen.

Wir sind immer noch am Aufbau unseres Newsletters. Falls wir bei Themen oder Berichten vergessen haben, jemanden persönlich zu nennen, bitten wir dies zu entschuldigen.

Gerne könnt Ihr unseren Newsletter auch an Freunde, Bekannte usw. weiterleiten oder uns einfach entsprechende Kontakte per Email an matthias_karmann@web.de schicken. Da wir mit unseren Ausgaben so viele Bürger wie möglich aus der Marktgemeinde ansprechen möchten, benötigen wir hier eure Hilfe.

Nun wünschen wir euch viel Spaß beim Lesen und würden uns über eine Resonanz von euch freuen.

Euer

TSV Burgheim

# Inhaltsverzeichnis


Neuigkeiten / Ankündigung / Infos: ..... 4
Weinfest 2015 ..... 7
Einheitliches Auftreten im Verein ..... 8
Geburtstagsglückwünsche November: ..... 13
Neues von unserer Tischtennisabteilung: ..... 15
Abschlusstabellen Stand 02.11.2015 ..... 17
I. Mannschaft: ..... 17
Ergebnisse im Oktober ..... 17
Torschützen ..... 18
Spielplan ..... 18
II. Mannschaft: ..... 19
Ergebnisse im Oktober ..... 19
Torschützen ..... 19
Spielplan ..... 20
Jugendtabellen: ..... 21
A – Junioren: ( Gruppe Augsburg ) ..... 21
B – Junioren: ( Kreisklasse Augsburg ) ..... 21
C – Junioren: ( Kreisklasse Augsburg ) ..... 22
C II – Junioren: ( Gruppe Augsburg ) ..... 22
D – Junioren: ( Gruppe Augsburg ) ..... 23
E – Junioren: (Augsburg 22 HR) ..... 23
Staffelspielplan F – Junioren ..... 24
Es war einmal: ..... 25
Facebook: ..... 27

## Neuigkeiten / Ankündigung / Infos:

# VERSTÄRKUNG FÜR UNSER *PLATZWARTTEAM GESUCHT*

**WIR SUCHEN ZUR VERSTÄRKUNG UNSERES PLATZWARTTEAMS EINEN EHRENAMTLICHEN HELFER, DER DAS TEAM UM MICHAEL ARTNER TATKRÄFTIG UNTERSTÜTZEN MÖCHTE.**

**DU HAST INTERESSE UNSEREM VEREIN ZU HELFEN?**
**DANN MELDE DICH EINFACH FÜR EIN 1. GESPRÄCH BEI:**
**VORSTAND THOMAS KARMANN: 0170-8660523**

Altkleider rein,
Geld für Deinen Verein!
Mit Kleidercontainern von WITTMANN Textilrecycling
Eure Vereinskasse aufbessern
✓ Einfach gutes Geld verdienen
✓ Container mit Eurem Logo
✓ Bis zu 500 Euro pro Jahr und Container möglich
✓ Inklusive WITTMANN Rundum-Service
Kleider & Schuhe
WIR SAGEN DANKE!
Altkleider rein,
Geld für Deinen Verein!
BAYERISCHER FUSSBALL-VERBAND
WITTMANN
OFFIZIELLER PARTNER
Textilrecycling – Sinnvoll & Fair.
www.altkleider.de

# Weinfest 2015

-Ein voller Erfolg-

Wir möchten uns auf diesem Wege bei den zahlreichen Besuchern unseres Weinfestes bedanken. Unser größter Dank gehört aber unserem Nobby und unserer Birgit, die diesem Abend in der Küche für das leibliche Wohl gesorgt haben sowie unseren beiden Charmanten Bedienungen.

# Einheitliches Auftreten im Verein

## Teamsportausrüstung
## TSV 1920 Burgheim

Abteilungen: Fussball, Tischtennis, Karate, Kinderturnen

INTERSPORT
SEPP DÜNSTL
Dünstl Sport GmbH · Längenmühlweg 51 · 86633 Neuburg

**Ausgehanzug - Jacke**

Gesponsert von Fenster Türen Frey

| | | |
|---|---|---|
| **Artikel Nr.:** | 588473/402-463 | |
| **Preise lt.** | **Herren** | **Kinder** |
| **Katalog** | 50 € | 45 € |
| **TSV** | **37 €** | **30 €** |

*Preise inkl. Beflockung*

**Trainingsanzug - Jacke**

Gesponsert von Heizsotech Brix

| | | |
|---|---|---|
| **Artikel Nr.:** | 588470/400-463 | |
| | **Herren** | **Kinder** |
| **Katalogpreis:** | 50 € | 45 € |
| **Unser Preis:** | **30 €** | **26 €** |

*Preise inkl. Beflockung*

Brunnthaler Brunnen · Marco's-Fahrschulteam.de Burgheim - Rain · Heizsotech Brix Heizung - Sanitär - Bäder - Solar · Fenster Türen Tankstelle FREY Burgheim · Milkivit · INTERSPORT SEPP DÜNSTL

1

# Teamsportausrüstung
# TSV 1920 Burgheim

Abteilungen: Fussball, Tischtennis, Karate, Kinderturnen

### Pullover

Gesponsert von
Brunnthaler Mineralbrunnen

**Artikel Nr.:** 588471/401-463

| Preise lt. | Herren | Kinder |
|---|---|---|
| Katalog | 50 € | 45 € |
| TSV | 28 € | 25 € |

*Preise inkl. Beflockung*

### T - Shirt

Gesponsert von

**Artikel Nr.:** 588468/401-463

| Preise lt. | Herren | Kinder |
|---|---|---|
| Katalog | 35 € | 30 € |
| TSV | 17 € | 15 € |

*Preise inkl. Beflockung*

### Regenjacke

Gesponsert von InterSport Dünstl

**Artikel Nr.:** 645480/908-463

| Preise lt. | Herren | Kinder |
|---|---|---|
| Katalog | 60 € | 50 € |
| TSV | 20 € | 15 € |

*Preise inkl. Beflockung*

### Polo - Shirt

Gesponsert von
Marco´s Fahrschulteam

**Artikel Nr.:** 454800/456000 - 010

| Preise lt. | Herren | Kinder |
|---|---|---|
| Katalog | 50 € | 43 € |
| TSV | 28 € | 23 € |

*Preise inkl. Beflockung*

### Kapuzen Pullover

Gesponsert von Peter Krzyzanowski

**Artikel Nr.:** 658498/500 - 050

| Preise lt. | Herren | Kinder |
|---|---|---|
| Katalog | 65 € | 55 € |
| TSV | 40 € | 30 € |

*Preise inkl. Beflockung*

2

# Teamsportausrüstung
# TSV 1920 Burgheim

Abteilungen: Fussball, Tischtennis, Karate, Kinderturnen

### Taschen

| | | |
|---|---|---|
| **Artikel Nr.:** | BA5196/BA5195 | |
| **Preise lt.** | **Herren** | **Kinder** |
| **Katalog** | 55 € | 50 € |
| **TSV** | **30 €** | **27 €** |

*Preise inkl. Beflockung*

### Trainingsstutzen

| | | |
|---|---|---|
| **Artikel Nr.:** | 803326 - 010 | |
| **Preise lt.** | **Herren** | **Kinder** |
| **Katalog** | 14 € | 14 € |
| **TSV** | **9 €** | **9 €** |

### Ausgehanzug - Hose

| | | |
|---|---|---|
| **Artikel Nr.:** | 588458/453 - 010 | |
| **Preise lt.** | **Herren** | **Kinder** |
| **Katalog** | 45 € | 40 € |
| **TSV** | **25 €** | **22 €** |

*Preise inkl. Beflockung*

### Trainingshose - kurz

| | | |
|---|---|---|
| **Artikel Nr.:** | 588457/403 - 010 | |
| **Preise lt.** | **Herren** | **Kinder** |
| **Katalog** | 30 € | 25 € |
| **TSV** | **16 €** | **12 €** |

*Preise inkl. Beflockung*

### Trainingsanzug - Hose

| | | |
|---|---|---|
| **Artikel Nr.:** | 588460/393 - 010 | |
| **Preise lt.** | **Herren** | **Kinder** |
| **Katalog** | 45 € | 40 € |
| **TSV** | **20 €** | **16 €** |

*Preise inkl. Beflockung*

Brunnthaler Brunnen · Marco's-Fahrschulteam.de Burgheim - Rain Fahrschule & MPU Vorbereitung Internet: www.Augsburg-MPU.de · Heizsotech Brix Heizung - Sanitär - Bäder - Solar · Fenster Türen Tankstelle FREY Burgheim · Milkivit · INTERSPORT SEPP DÜNSTL

3

# Teamsportausrüstung
# TSV 1920 Burgheim

Abteilungen: Fussball, Tischtennis, Karate, Kinderturnen

INTERSPORT
SEPP DÜNSTL
Dünstl Sport GmbH · Längenmühlweg 51 · 86633 Neuburg

## Für unsere Kleinsten:

1

2

3

4

5

6

## Größentabelle:

| JAKO | Shorts | Körperhöhe |
|---|---|---|
| 116 cm | 1 | 111 – 122 cm |

Größer 116cm werden NIKE Artikel angeboten.

| Nr.: | JAKO | Artikelnummer | Katalogpreis | Unser Preis |
|---|---|---|---|---|
| 1 | Trainingsjacke | 9383 - 04 | 35 Euro | **23 Euro** |
| 2 | Pullover | 8883 - 04 | 40 Euro | **30 Euro** |
| 3 | T-Shirt | 6183 - 04 | 34 Euro | **22 Euro** |
| 4 | Regenjacke | 7483 - 04 | 50 Euro | **15 Euro** |
| 5 | Trainingshose | 9283 - 08 | 20 Euro | **13 Euro** |
| 6 | Kurze Hose | 6283 - 08 | 20 Euro | **13 Euro** |

**Achtung:** Preise inklusive Beflockung

Brunnthaler Brunnen · Marco's-Fahrschulteam · Heizsotech Brix Heizung - Sanitär - Bäder - Solar · Frey Burgheim · Milkivit · INTERSPORT SEPP DÜNSTL

4

# Teamsportausrüstung
# TSV 1920 Burgheim

Abteilungen: Fussball, Tischtennis, Karate, Kinderturnen

## Bestellformular

| Größe | Artikel | Artikel Nr.: | Anzahl | Einzelpreis | Gesamtpreis |
|---|---|---|---|---|---|
| | | | | | |
| | | | | | |
| | | | | | |
| | | | | | |
| | | | | | |
| | | | | | |
| | | | | | |
| | | | | | |
| | | | | | |
| | | | | | |
| | | | | | |
| | | | | | |
| | | | | | |
| Zu zahlender Betrag: | | | | | |
| Gewünschte Namenskürzel oder Rückennummer: | | | | | |

## Angaben zum Besteller:

Vorname, Nachname _____ Telefon _____

Straße _____ EMail Adresse: _____

PLZ/Ort _____ Abteilung _____

Datum _____ Unterschrift _____

Angegebene Kosten sind vor der Bestellung bei Matthias Karmann abzugeben.

5

# Geburtstagsglückwünsche November:

Wir gratulieren allen Mitgliedern unseres TSV Burgheim die im November Geburtstag haben und wünschen euch alles erdenklich Gute zum Geburtstag und fürs kommende Lebensjahr viel Glück und Gesundheit.

| Name | Vorname | Tag | Monat | Jahr |
|---|---|---|---|---|
| Höchsmann | Nadine | 1 | 11 | 1983 |
| Wernhard | Luisa | 1 | 11 | 1998 |
| Höger | Johanna | 1 | 11 | 2006 |
| Dollinger | Johann | 2 | 11 | 1962 |
| Hagenloch | Petra | 3 | 11 | 1967 |
| Brandl | Benjamin | 3 | 11 | 1987 |
| Meiners | Florian | 4 | 11 | 1984 |
| Fieger | Stefan | 5 | 11 | 1997 |
| Böhm | Adrian | 5 | 11 | 2007 |
| Frey | Markus | 6 | 11 | 1987 |
| Karmann | Georg | 8 | 11 | 1946 |
| Schleehuber | Marco | 9 | 11 | 1977 |
| Mack | Bernhard | 10 | 11 | 1976 |
| Leichtenstern | Michael | 11 | 11 | 1977 |
| Bauer | Johannes | 12 | 11 | 1955 |
| Lenz | Stefan | 12 | 11 | 1965 |
| Dußmann | Susanne | 12 | 11 | 1984 |
| Huber | Mario | 12 | 11 | 1987 |
| Zitzmann | Florian | 12 | 11 | 1993 |
| Wernhard | Helmut | 14 | 11 | 1966 |
| Wuka | Tom | 14 | 11 | 1993 |
| Mai | Robin | 14 | 11 | 2001 |
| Meier | Helmut | 15 | 11 | 1968 |
| Meier | Dominik | 15 | 11 | 2000 |

| | | | | |
|---|---|---|---|---|
| Reinold | Maximilian | 16 | 11 | 1998 |
| Weigl | Daniela | 17 | 11 | 1975 |
| Grundmüller | Benedikt | 17 | 11 | 1997 |
| Blei | Max | 19 | 11 | 1955 |
| Lehmann | Volker | 19 | 11 | 1973 |
| Herrmann | Julius | 19 | 11 | 1990 |
| Koppold | Karl-Heinz | 21 | 11 | 1947 |
| Diepold | Günther | 21 | 11 | 1963 |
| Zach | Philipp | 21 | 11 | 1981 |
| Frank | Johannes | 21 | 11 | 2001 |
| Gebauer | Jasmin | 21 | 11 | 2005 |
| Diepold | Stephan | 22 | 11 | 2001 |
| Jung | Karin | 23 | 11 | 1965 |
| Kiowski | Dominik | 23 | 11 | 2006 |
| Peters | Bernd | 24 | 11 | 1973 |
| Seiler | Franz | 24 | 11 | 1999 |
| Dußmann | Hans | 25 | 11 | 1956 |
| Faller | Jonas | 26 | 11 | 1995 |
| Ottillinger | Niklas | 26 | 11 | 2005 |
| Meier | Tobias | 26 | 11 | 2007 |
| Schiele | Elisabeth | 27 | 11 | 1959 |
| Feurer | Lea | 27 | 11 | 1993 |
| Braunmandl | Alfred | 29 | 11 | 1964 |

Nicht aufgeführte Mitglieder, die ebenfalls im November Geburtstag haben, bitten wir zu entschuldigen.

# Neues von unserer Tischtennisabteilung:

**TSV Burgheim 1920 e. V.**

## Tischtennis

**Terminplan Saison 2015/16 (Vorrunde)**
**Jungen - Mannschaften**

| Spielklasse | | 1. Kreisliga | | 2. Kreisliga Nord | | 3. Kreisliga Nord | |
|---|---|---|---|---|---|---|---|
| Tag | Datum | Uhr | TSV Burgheim 1 | Uhr | TSV Burgheim 2 | Uhr | TSV Burgheim 3 |
| Samstag | 26.09.15 | | | | | 16:00 | PSV Eichstätt - Bgh III |
| Freitag | 02.10.15 | | | 18:00 | Bgh II - TTSG Möckenlohe/Piet. | | |
| Freitag | 09.10.15 | 18:00 | Bgh I - SV Zuchering 1937 | | | | |
| Montag | 12.10.15 | | | 18:00 | 1. FC Beilngries - Bgh II | | |
| Freitag | 16.10.15 | 18:00 | Bgh I - MBB SG Manching | | | 17:30 | TTSG Möckenlohe/Pie. III - Bgh III |
| Freitag | 23.10.15 | | | 18:00 | Bgh II - DJK Schönfeld | | |
| Montag | 26.10.15 | | | | | 18:30 | MTV 1881 Ingolstadt II - Bgh III |
| Freitag | 30.10.15 | 18:00 | TV 1911 Vohburg - Bgh I | | | | |
| Freitag | 13.11.15 | 18:00 | DJK Kösching - Bgh I | | | 18:00 | Bgh III - SV Eitensheim III |
| Montag | 16.11.15 | | | 18:15 | SV Eitensheim II - Bgh II | | |
| Freitag | 27.11.15 | 17:30 | BSV Neuburg/D. II - Bgh I | 18:15 | SV Buxheim II - Bgh II | | |
| Freitag | 04.12.15 | | | 18:00 | Bgh II - TTSG Möckenlohe/Piet. II | 18:00 | Bgh III - TSV Großmehring |
| Montag | 07.12.15 | | | 17:30 | BSV Neuburg/D. III - Bgh II | | |
| Mittwoch | 09.12.15 | | | | | 18:30 | TSV Gaimersheim - Bgh III |
| Freitag | 11.12.15 | 18:00 | Bgh I - TSV Wolnzach II | | | | |
| Freitag | 18.12.15 | 18:30 | MTV 1881 Ingolstadt - Bgh I | | | | |

*Peter Bauer*
*Abteilung Tischtennis*

**Tabellen - Ergebnisse - Bilanzen unter:**
http://bttv.click-tt.de (Spielklassen - Oberbayern - Kreis Eichstätt/Neuburg)

**TSV Burgheim 1920 e. V.**

# Tischtennis

## Terminplan Saison 2015/16 (Vorrunde)
## Herren - Mannschaften

| Spielklasse | | 1. Kreisliga | | 2. Kreisliga | | 4. Kreisliga (4er) | |
|---|---|---|---|---|---|---|---|
| Tag | Datum | Uhr | TSV Burgheim 1 | Uhr | TSV Burgheim 2 | Uhr | TSV Burgheim 3 |
| Freitag | 25.09.15 | 20:00 | Bgh I - FC Ehekirchen III | | | | |
| Samstag | 26.09.15 | | | 15:30 | SpVgg Wellheim/Konst. - Bgh II | | |
| Mittwoch | 30.09.15 | 20:00 | PSV Eichstätt II - Bgh I | | | | |
| Donnerstag | 08.10.15 | 19:30 | BSV Neuburg/D. - Bgh I | | | | |
| Freitag | 09.10.15 | | | 20:00 | PSV Eichstätt III - Bgh II | 20:00 | Bgh III - SV Eitensheim III |
| Freitag | 16.10.15 | 20:00 | Bgh I - PSV Eichstätt II | 20:00 | Bgh II - TSV Großmehring II | 20:00 | Bgh III - TSV Gaimersheim III |
| Montag | 19.10.15 | | | | | 20:00 | TSV Großmehring III - Bgh III |
| Freitag | 23.10.15 | | | 20:00 | Bgh II - 1. FC Beilngries | | |
| Freitag | 30.10.15 | | | | | 20:00 | DJK Kösching III - Bgh III |
| Samstag | 31.10.15 | 16:00 | TTSG Möckenlohe/Piet. II - Bgh I | | | | |
| Freitag | 13.11.15 | 20:00 | Bgh I - SV Lippertshofen | | | 20:00 | Bgh III - SV Eitensheim IV |
| Donnerstag | 19.11.15 | | | 20:00 | DJK Schönfeld II - Bgh II | | |
| Freitag | 20.11.15 | 19:30 | DJK Kösching - Bgh I | | | | |
| Montag | 23.11.15 | | | | | 19:30 | BSV Neuburg/D. IV - Bgh III |
| Samstag | 28.11.15 | | | 18:45 | SC Lenting II - Bgh II | | |
| Freitag | 04.12.15 | 19:30 | SV Eitensheim - Bgh I | 20:00 | Bgh II - TSV Altmannstein II | | |
| Samstag | 05.12.15 | | | | | 18:45 | SC Lenting IV - Bgh III |
| Montag | 07.12.15 | | | 20:00 | TSV Gaimersheim II - Bgh II | | |
| Freitag | 11.12.15 | 20:00 | Bgh I - TSV Gaimersheim | | | | |
| Montag | 14.12.15 | 19:30 | TSV Großmehring - Bgh I | | | | |
| Freitag | 18.12.15 | | | 20:00 | Bgh II - BSV Neuburg/D. II | 20:00 | Bgh III - SV Buxheim III |

*Peter Bauer*
*Abteilung Tischtennis*

**Tabellen - Ergebnisse - Bilanzen unter:**
http://bttv.click-tt.de (Spielklassen - Oberbayern - Kreis Eichstätt/Neuburg)

# Abschlusstabellen Stand 02.11.2015

## I. Mannschaft:

| | | S | S | U | N | Tore | Diff | P |
|---|---|---|---|---|---|---|---|---|
| 1. | SV Münster | 12 | 7 | 3 | 2 | 28 : 18 | 10 | 24 |
| 2. | SV Straß (Auf) | 12 | 7 | 3 | 2 | 24 : 19 | 5 | 24 |
| 3. | TSV Burgheim (Ab) | 12 | 7 | 2 | 3 | 32 : 15 | 17 | 23 |
| 4. | SV Grasheim | 12 | 5 | 5 | 2 | 32 : 14 | 18 | 20 |
| 5. | SC Ried/Neuburg (Auf) | 12 | 5 | 4 | 3 | 22 : 16 | 6 | 19 |
| 6. | BSV Neuburg | 12 | 5 | 3 | 4 | 23 : 20 | 3 | 18 |
| 7. | FC Rennertshofen | 12 | 5 | 3 | 4 | 22 : 23 | -1 | 18 |
| 8. | SV Feldheim | 12 | 5 | 3 | 4 | 16 : 18 | -2 | 18 |
| 9. | SpVgg Unterstall-Joshofen | 12 | 5 | 2 | 5 | 26 : 25 | 1 | 17 |
| 10. | FC Staudheim | 12 | 3 | 5 | 4 | 16 : 21 | -5 | 14 |
| 11. | SC Rohrenfels | 12 | 3 | 3 | 6 | 22 : 29 | -7 | 12 |
| 12. | SV Klingsmoos | 12 | 3 | 3 | 6 | 17 : 27 | -10 | 12 |
| 13. | SV Waidhofen | 12 | 2 | 3 | 7 | 14 : 22 | -8 | 9 |
| 14. | FC Zell-Bruck | 12 | 1 | 0 | 11 | 12 : 39 | -27 | 3 |

## Ergebnisse im Oktober

| | | | | |
|---|---|---|---|---|
| 8. | So., 04.10.15 15:00 | H | SC Ried/Neuburg | 1 : 2 |
| 9. | So., 11.10.15 15:00 | A | BSV Neuburg | 1 : 4 |
| 10. | Sa., 17.10.15 16:30 | H | FC Zell-Bruck | 5 : 1 |
| 11. | So., 25.10.15 15:00 | A | SC Rohrenfels | 1 : 1 |
| 12. | Sa., 31.10.15 14:30 | H | SV Klingsmoos | 3 : 2 |

## Torschützen

| NAME: | | TORE: | SPIELE | 11m |
|---|---|---|---|---|
| | Philipp Stadler | 13 | 12 | 1/1 |
| | Biber Lukas | 6 | 8 | -/- |
| | Pototzky Manuel | 4 | 11 | -/- |
| 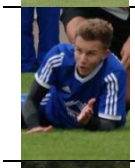 | Tom Wuka | 4 | 5 | -/- |
| | Matthias Bauer | 2 | 9 | -/- |
| | Morina Loti | 1 | 5 | -/- |
| | Peter Krzyzanowski | 1 | 3 | -/- |

## Spielplan

| | | | | | |
|---|---|---|---|---|---|
| **13.** | So., 08.11.15 14:30 | **A** | | FC Rennertshofen | 08.11. |
| **14.** | So., 15.11.15 14:30 | **A** | | SV Waidhofen | 15.11. |
| **15.** | So., 22.11.15 14:30 | **H** | | SpVgg Unterstall-Joshofen | 22.11. |
| **16.** | So., 29.11.15 14:00 | **H** | | FC Staudheim | 29.11. |

## II. Mannschaft:

| | | S | S | U | N | Tore | Diff | P |
|---|---|---|---|---|---|---|---|---|
| 1. | SV Münster II | 11 | 10 | 1 | 0 | 31 : 11 | 20 | 31 |
| 2. | SpVgg Unterstall-Joshofen II | 11 | 7 | 3 | 1 | 31 : 16 | 15 | 24 |
| 3. | SV Feldheim II | 10 | 7 | 1 | 2 | 35 : 13 | 22 | 22 |
| 4. | TSV Burgheim II | 10 | 7 | 1 | 2 | 25 : 13 | 12 | 22 |
| 5. | SV Waidhofen II | 11 | 5 | 2 | 4 | 25 : 15 | 10 | 17 |
| 6. | BSV Neuburg II | 9 | 5 | 2 | 2 | 17 : 14 | 3 | 17 |
| 7. | SC Ried/Neuburg II (Neu) | 11 | 4 | 0 | 7 | 23 : 33 | -10 | 12 |
| 8. | SV Grasheim II | 11 | 3 | 2 | 6 | 21 : 25 | -4 | 11 |
| 9. | SV Straß II (Neu) | 11 | 2 | 4 | 5 | 20 : 28 | -8 | 10 |
| 10. | SV Klingsmoos II | 10 | 3 | 1 | 6 | 19 : 28 | -9 | 10 |
| 11. | FC Rennertshofen II | 11 | 3 | 1 | 7 | 29 : 44 | -15 | 10 |
| 12. | FC Staudheim II | 11 | 2 | 1 | 8 | 11 : 27 | -16 | 7 |
| 13. | SC Rohrenfels II | 11 | 0 | 3 | 8 | 16 : 36 | -20 | 3 |

## Ergebnisse im Oktober

| | | | | |
|---|---|---|---|---|
| 8. | So., 04.10.15 13:00 | H | SC Ried/Neuburg II | 7 : 1 |
| 9. | So., 11.10.15 13:00 | A | BSV Neuburg II | 0 : 5 |
| 11. | So., 25.10.15 13:00 | A | SC Rohrenfels II | 3 : 4 |
| 12. | Sa., 31.10.15 12:30 | H | SV Klingsmoos II | abg. |

## Torschützen

| NAME: | TORE: | SPIELE | 11m |
|---|---|---|---|
| Ottillinger Martin | 4 | 9 | -/- |
| Reisch Philipp | 3 | 9 | -/- |
| Wolf Simon | 3 | 10 | -/- |

| | | | | |
|---|---|---|---|---|
| | Etsberger Ben | 2 | 3 | -/- |
| | Feurer Benedikt | 2 | 9 | -/- |
| | Morina Loti | 2 | 3 | -/- |
| | Schneider Johannes | 2 | 4 | -/- |
| | Blei Stefan | 1 | 9 | -/- |
| | Brandl Benjamin | 1 | 8 | -/- |
| | Geiger Andreas | 1 | 5 | -/- |
| | Hadzic Alen | 1 | 3 | -/- |
| | Stadler Stefan | 1 | 2 | -/- |
| | Knöferle Manuel | 1 | 1 | -/- |
| | Zinsmeister Markus | 1 | 6 | -/- |

## Spielplan

| | | | | |
|---|---|---|---|---|
| **13.** | So., 08.11.15 12:30 | **A** | FC Rennertshofen II | 08.11. |
| **14.** | So., 15.11.15 12:30 | **A** | SV Waidhofen II | 15.11. |
| **15.** | So., 22.11.15 12:30 | **H** | SpVgg Unterstall-Joshofen II | 22.11. |
| **16.** | So., 29.11.15 12:00 | **H** | FC Staudheim II | 29.11. |

# Jugendtabellen:

## A – Junioren: ( Gruppe Augsburg )

| Pl. | Verein | Spiele | S | U | N | Torverh. | Tordiff. | Pkt. | Trend |
|---|---|---|---|---|---|---|---|---|---|
| 1 | BSV Neuburg | 7 | 5 | 1 | 1 | 27 : 9 | 18 | 16 | ↗ |
| 2 | SpVgg Unterstall-Joshofen | 7 | 5 | 1 | 1 | 18 : 13 | 5 | 16 | ↗ |
| 3 | SV 1946 Waidhofen | 7 | 4 | 2 | 1 | 18 : 13 | 5 | 14 | ↘ |
| 4 | (SG) SV Feldheim | 6 | 4 | 0 | 2 | 21 : 12 | 9 | 12 | ● |
| 5 | SV Steingriff | 5 | 3 | 2 | 0 | 20 : 5 | 15 | 11 | ● |
| 6 | (SG) SV Wagenhofen-Ballersdorf | 7 | 3 | 1 | 3 | 10 : 18 | -8 | 10 | ● |
| 7 | **JFG Region Burgheim** | 6 | 2 | 2 | 2 | 4 : 5 | -1 | 8 | ● |
| 8 | (SG) SV Thierhaupten | 6 | 2 | 1 | 3 | 10 : 12 | -2 | 7 | ● |
| 9 | (SG) SC Rohrenfels/Sinning/ Untermaxfeld | 7 | 2 | 0 | 5 | 7 : 19 | -12 | 6 | ● |
| 10 | (SG) DJK Brunnen | 7 | 1 | 0 | 6 | 14 : 23 | -9 | 3 | ● |
| 11 | (SG) SV Weichering | 7 | 0 | 0 | 7 | 10 : 30 | -20 | 0 | ● |

## B – Junioren: ( Kreisklasse Augsburg )

| Pl. | Verein | Spiele | S | U | N | Torverh. | Tordiff. | Pkt. | Trend |
|---|---|---|---|---|---|---|---|---|---|
| 1 | SV Mering | 8 | 8 | 0 | 0 | 70 : 5 | 65 | 24 | ● |
| 2 | TSV Dasing | 8 | 7 | 0 | 1 | 45 : 16 | 29 | 21 | ↗ |
| 3 | SG Hollenbach/Petersdorf | 7 | 6 | 0 | 1 | 37 : 11 | 26 | 18 | ↘ |
| 4 | SV Hammerschmiede | 6 | 5 | 1 | 0 | 29 : 1 | 28 | 16 | ● |
| 5 | SG Gerolsbach/Jetzendorf/ Steinkirchen | 8 | 5 | 1 | 2 | 42 : 18 | 24 | 16 | ● |
| 6 | (SG) FC Tandern | 8 | 4 | 1 | 3 | 20 : 18 | 2 | 13 | ● |
| 7 | (SG) SV Ried | 8 | 3 | 2 | 3 | 25 : 18 | 7 | 11 | ● |
| 8 | TSV Meitingen | 8 | 2 | 0 | 6 | 21 : 31 | -10 | 6 | ● |
| 9 | FC Zell/Bruck | 8 | 1 | 1 | 6 | 11 : 27 | -16 | 4 | ↗ |
| 10 | SC Mühlried | 8 | 1 | 1 | 6 | 13 : 44 | -31 | 4 | ↘ |
| 11 | FC Rennertshofen | 8 | 0 | 1 | 7 | 4 : 67 | -63 | 1 | ↗ |
| 12 | **JFG Region Burgheim** | 7 | 0 | 0 | 7 | 4 : 65 | -61 | 0 | ↘ |

## C – Junioren: ( Kreisklasse Augsburg )

| Pl. | Verein | Spiele | S | U | N | Torverh. | Tordiff. | Pkt. | Trend |
|---|---|---|---|---|---|---|---|---|---|
| 1 | (SG) SC Oberbernbach/TSV Inchenhofen | 7 | 6 | 1 | 0 | 33 : 10 | 23 | 19 | ↗ |
| 2 | **JFG Region Burgheim** | 6 | 6 | 0 | 0 | 22 : 0 | 22 | 18 | ↘ |
| 3 | FC Gerolsbach | 7 | 4 | 2 | 1 | 19 : 7 | 12 | 14 | ● |
| 4 | SC Mühlried | 6 | 2 | 3 | 1 | 5 : 5 | 0 | 9 | ● |
| 5 | SpVgg Unterstall-Joshofen | 8 | 2 | 2 | 4 | 7 : 18 | -11 | 8 | ↗ |
| 6 | SG Rennertshofen-Bertoldsheim | 6 | 2 | 2 | 2 | 8 : 14 | -6 | 8 | ↘ |
| 7 | JFG Region Ehekirchen/ Klingsmoos | 8 | 2 | 2 | 4 | 9 : 24 | -15 | 8 | ↗ |
| 8 | TSV 1896 Rain 2 | 7 | 2 | 1 | 4 | 8 : 12 | -4 | 7 | ↘ |
| 9 | TSV Kühbach | 8 | 2 | 1 | 5 | 11 : 12 | -1 | 7 | ↘ |
| 10 | FC Zell/Bruck | 6 | 0 | 3 | 3 | 1 : 5 | -4 | 3 | ● |
| 11 | SG Hollenbach/Petersdorf | 7 | 0 | 3 | 4 | 3 : 19 | -16 | 3 | ● |

## C II – Junioren: ( Gruppe Augsburg )

| Pl. | Verein | Spiele | S | U | N | Torverh. | Tordiff. | Pkt. | Trend |
|---|---|---|---|---|---|---|---|---|---|
| 1 | JFG Weilachtal | 8 | 8 | 0 | 0 | 61 : 5 | 56 | 24 | ● |
| 2 | SC Rohrenfels | 8 | 8 | 0 | 0 | 58 : 6 | 52 | 24 | ● |
| 3 | BSV Neuburg | 8 | 5 | 1 | 2 | 27 : 14 | 13 | 16 | ↗ |
| 4 | SG Echsheim/Baar/Holzheim | 8 | 5 | 0 | 3 | 20 : 26 | -6 | 15 | ↗ |
| 5 | TSV 1894 Pöttmes | 7 | 4 | 1 | 2 | 38 : 14 | 24 | 13 | ↘ |
| 6 | TSV 1896 Rain 3 | 7 | 3 | 1 | 3 | 25 : 22 | 3 | 10 | ● |
| 7 | (SG) TSG Untermaxfeld | 6 | 3 | 0 | 3 | 21 : 18 | 3 | 9 | ● |
| 8 | SC Mühlried 2 | 7 | 2 | 0 | 5 | 11 : 26 | -15 | 6 | ● |
| 9 | (SG) SV Wagenhofen-Ballersdorf | 7 | 1 | 0 | 6 | 4 : 38 | -34 | 3 | ● |
| 10 | (SG) SV Weichering | 7 | 1 | 0 | 6 | 4 : 52 | -48 | 3 | ● |
| 11 | SV Steingriff | 6 | 0 | 1 | 5 | 10 : 30 | -20 | 1 | ● |
| 12 | **JFG Region Burgheim 2** | 5 | 0 | 0 | 5 | 3 : 31 | -28 | 0 | ● |

## D – Junioren: ( Gruppe Augsburg )

| Pl. | Verein | Spiele | S | U | N | Torverh. | Tordiff. | Pkt. | Trend |
|---|---|---|---|---|---|---|---|---|---|
| 1 | FC Rennertshofen | 8 | 8 | 0 | 0 | 53 : 10 | 43 | 21 | ● |
| 2 | TSG Untermaxfeld | 8 | 7 | 0 | 1 | 29 : 12 | 17 | 18 | ● |
| 3 | (SG) SV Feldheim | 8 | 6 | 0 | 2 | 39 : 16 | 23 | 15 | ● |
| 4 | **JFG Region Burgheim** | 6 | 4 | 0 | 2 | 21 : 14 | 7 | 12 | ● |
| 5 | (SG) TSV Ober-/Unterhausen | 8 | 4 | 1 | 3 | 20 : 15 | 5 | 10 | ● |
| 6 | (SG) SV Weichering | 8 | 3 | 1 | 4 | 17 : 23 | -6 | 7 | ● |
| 7 | SC Ried/Neuburg 2 | 6 | 2 | 1 | 3 | 9 : 17 | -8 | 7 | ● |
| 8 | SG Bertoldsheim-Rennertshofen | 7 | 2 | 2 | 3 | 11 : 20 | -9 | 7 | ↗ |
| 9 | BSV Neuburg | 7 | 2 | 0 | 5 | 25 : 28 | -3 | 6 | ↘ |
| 10 | VfR Neuburg/Donau | 8 | 1 | 2 | 5 | 5 : 17 | -12 | 5 | ● |
| 11 | (SG) SV Wagenhofen-Ballersdorf | 8 | 0 | 0 | 8 | 4 : 61 | -57 | 0 | ● |
| 12 | FC Zell/Bruck 2 o.W. | 8 | 2 | 1 | 5 | 0 : 0 | 0 | 0 | ● |

## E – Junioren: (Augsburg 22 HR)

| Pl. | Verein | Spiele | S | U | N | Torverh. | Tordiff. | Pkt. | Trend |
|---|---|---|---|---|---|---|---|---|---|
| 1 | (SG) SV Bertoldsheim | 8 | 6 | 1 | 1 | 39 : 13 | 26 | 19 | ● |
| 2 | FC Staudheim | 8 | 5 | 1 | 2 | 30 : 21 | 9 | 16 | ↗ |
| 3 | (SG) TSV Ober-/Unterhausen | 8 | 5 | 0 | 3 | 36 : 20 | 16 | 15 | ↘ |
| 4 | **TSV Burgheim** | 8 | 5 | 0 | 3 | 34 : 25 | 9 | 15 | ● |
| 5 | (SG) FC Illdorf | 8 | 1 | 0 | 7 | 15 : 37 | -22 | 3 | ● |
| 6 | FC Rennertshofen | 8 | 1 | 0 | 7 | 13 : 51 | -38 | 3 | ● |

## Staffelspielplan F – Junioren

| | | | | | |
|---|---|---|---|---|---|
| **Montag, 02.11.2015** | | | | | |
| 036 | 18:00 | (SG) SV Feldheim | - | (SG) SV Baar | |
| 038 | 18:00 | **TSV 1920 Burgheim** | - | TSV Rain | **31.10.2015** |
| 039 | 18:00 | SV Bayerdilling | - | FC Staudheim | |
| 037 | | (SG) FC Illdorf | - | SPIELFREI | |
| 040 | | (SG) SV Münster | - | SPIELFREI | |
| **Dienstag, 03.11.2015** | | | | | |
| 042 | 18:00 | (SG) SV Münster | - | SV Bayerdilling | **06.11.2015** |
| 043 | 18:00 | FC Staudheim | - | **TSV 1920 Burgheim** | **23.10.2015** |
| 044 | 18:00 | TSV Rain | - | (SG) FC Illdorf | **06.11.2015** |
| 041 | | (SG) SV Baar | - | SPIELFREI | |
| 045 | | (SG) SV Feldheim | - | SPIELFREI | |
| **Donnerstag, 05.11.2015** | | | | | |
| 042 | 17:00 | (SG) SV Münster | - | SV Bayerdilling | **06.11.2015** |
| **Freitag, 06.11.2015** | | | | | |
| 042 | 17:00 | (SG) SV Münster | - | SV Bayerdilling | |
| 044 | 18:00 | TSV Rain | - | (SG) FC Illdorf | |

# Es war einmal:

# Philipp Stadler trifft für Burgheim im „Zehnerpack“

F1-Kicker des TSV erzielt beim 10:1-Erfolg gegen Staudheim alle Treffer – Rieder B-Jugend feiert 7:1-Schützenfest gegen Altersgenossen des FC Ehekirchen

## BSV Neuburg

**(hlo). F2-Jugend: FC Ehekirchen – BSV Neuburg 1:8:** Die ersatzgeschwächten Gastgeber konnten nur in der ersten Halbzeit mit den BSV'lern mithalten. Vor allem der Ehekirchener Torwart rettete mehrmals vor den einschussbereiten Stürmern. In der zweiten Hälfte setzten sich die spielerische überlegenen Neuburger immer besser durch und zeigten teilweise schönen Kombinationsfußball. Über ihre Tore freuten sich: Simon Spies (3); Patrick Sobiepanski (2); Moritz Hille, Patrick Greif und Patrick Piosconka (je 1).

**F1-Jugend: BSV Neuburg – SV Feldheim 6:1:** Der BSV zeigte guten Fußball und gewann somit verdient mit 6:1 gegen die Gäste aus Feldheim. Die Torschützen für den BSV waren: Alex Neumaier (3), Sebastian Habermayer (2) und Alex Blaha (1). Den Ehrentreffer für den SVF erzielte Denis Maier.

**E2-Jugend: SV Grasheim – BSV Neuburg 4:2:** Trotz des guten Kampfgeistes der BSV-Schützlinge gelang den Grasheimern eine 2:0-Führung. Kurz vor der Halbzeit konnte Christian Haider noch auf 2:1 verkürzen. Nach der Pause gelangen den Gastgebern zwei weitere Tore. Den Anschlusstreffer zum 4:2-Endstand erzielte Stephan Fieber.

**BSV Neuburg – SpVgg Unterstall 2:6:** Der BSV ging früh durch seinen Stürmer Johann Jakob in Führung. Doch kurz darauf konnten die Unterstaller ausgleichen. Stephan Fieber brachte wenig später die Gastgeber wieder in Führung, doch den Gästen gelang erneut der Ausgleich und sogar die 3:2-Führung. Nach der Halbzeit nahmen die Unterstaller das Spiel in ihre Hand und „bombten“ noch dreimal ein. Nicolai Riedl, Fabian Fetsch und Christian Margraf (je 2) trafen für die SpVgg.

**E1-Jugend: FC Zell/Bruck – BSV Neuburg 0:18:** Die Tore zum klaren Sieg erzielten Tom Wuka (4), Johann Jakob, David Kramek (je 3), Peter Veitinger, Patrick Krettek, Pascal Wiesner (je 2) und Manuel Melzer (1).

**D-Jugend: BC Rinnenthal – BSV Neuburg 5:2.**

**C-Jugend: SG Münster – BSV Neuburg 1:11:** Der Sieg des BSV Neuburg schien in keiner Phase des Spiels gefährdet und war somit verdient.

**B-Jugend: TSV Friedberg – BSV Neuburg 5:5:** In einem packenden Spiel konnten die BSV'ler beim bisherigen Tabellenführer einen Punkt holen. Die Friedberger gingen bereits nach zehn Minuten durch zwei individuelle

Augen auf den Ball: Auch die kleinsten Kicker gingen am vergangenen Wochenende wieder auf Torjagd. Bild: privat

**D7-Junioren: TSV Burgheim – SV Bertoldsheim 8:3:** Von Beginn an bestimmte Burgheim das Geschehen. Im ersten Abschnitt brachte man sich durch individuelle Fehler im Abwehrbereich immer selbst in Bedrängnis und führte so zur Pause nur knapp mit 3:2. Nach dem Wechsel gingen die TSV'ler konzentrierter zu Werke und siegten verdient mit 8:3. Die Burgheimer Treffer erzielten Anna-Lena Lenz (3), Benedikt Feurer (3) und Florian Gasteiger. Für Bertoldsheim waren Lisa Maillinger (2) und Thomas Müller erfolgreich.

**E1-Junioren: TSV Burgheim – SV Bayerdilling 4:0:** Die Gastgeber beherrschten eindeutig das Geschehen und lagen zur Pause durch einen Hattrick von Alexander Käs bereits mit 3:0 in Front. Treffer Nummer vier erzielte im zweiten Durchgang Markus Diepold.

**TSV Rain – TSV Burgheim 7:3:** Die Gäste gingen durch einen Kopfball von Alexander Käs Die Tore für den FCR erzielten Daniel Hofmann und Julian Wozan.

**F1-Junioren: FC Ehekirchen – FC Rennertshofen 0:3:** Die Torschützen für den FCR waren Ferdinand Fuchs (3), Patrick Mayer.

**F2-Junioren: SC Ried – FC Rennertshofen 1:9.**

**FC Rennertshofen – TSV Burgheim 3:2:** In einem sehr fairen Spiel standen sich zwei gleich starke Mannschaften gegenüber. Der sehr starke Stürmer des TSV Burgheim, Maximilian Bauch, der auch beide Burgheimer Treffer erzielte, konnte nur durch den beherzten Einsatz von Mathlen Gottschall, die die Abwehr leitete, an weiteren Toren gehindert werden. Den knappen Sieg sicherte sich der FCR durch die Tore von Erhan Adiyeke (2) und Hannes Wutza.

## SC Ried

zweiten Hälfte hatte die TSG mehr Spielanteile, die Gäste blieben durch ihre Konter jedoch stets gefährlich. Mitte der zweiten Halbzeit ging der SVK erneut durch Krammer in Führung. Durch einen Doppelschlag von Michael Beck nur kurze Zeit später konnte die TSG das Spiel doch noch zu ihren Gunsten entscheiden.

**E2-Junioren, Gruppe Nord III: DJK Sandizell – TSG Untermaxfeld 2:3:** Die 1:0-Pausenführung der Gastgeber konnte Manuel Veitinger durch zwei Treffer in eine Führung umwandeln. Kurz vor Spielende glich die DJK Sandizell noch einmal aus, im Gegenzug erzielte jedoch Thomas Edler den TSG-Siegtreffer.

**TSG Untermaxfeld – FC Rennertshofen 1:2:** Die TSG konnte an die zuletzt gezeigten Leistungen nicht anknüpfen. So war es auch nicht verwunderlich, dass die Gäste mit 2:0 in Führung gingen. Erst durch einen verwandelten Strafstoß von Manuel Veitinger kamen die Gastgeber besser ins Spiel. Zum zweiten Tor reichte es aber nicht mehr.

## SpVgg Unterstall/Joshofen

**(om). E1-Junioren: SpVgg Unterstall/Joshofen – SV Wagenhofen 9:2:** In den Anfangsminuten hatten die Jungs um Kapitän Ralf Pora zwar Probleme mit der Ordnung, doch nach dem 1:0 lief die Tormaschine wieder ganz ordentlich. Drei gut herausgespielte Tore, bei einem Gegentreffer von Marco Lösch, sorgten für den 4:1-Pausenstand. Nach der Pause spielte die SpVgg entsprechend weiter und erzielte erneut vier Tore. Den Gegentreffer zum zwischenzeitlichen 2:8 markierte Michael Habermeier. Trainer Riedl brachte in diesem Spiel vor allem auch die Spieler des jüngeren Jahrgangs zum Einsatz, die ihre Sache ausgezeichnet machten. Fast die ganze Mannschaft konnte sich in die Torjägerliste eintragen. Es trafen Michael Volkmann (3), Max Kreil, Christian Margraf (2), Fabian Fetsch, Nicolai Riedl und Erich Bitter.

**D-Junioren: SC Feldkirchen – SpVgg Unterstall/Joshofen 0:4:** Unterstall ging recht schnell durch Cuffaro Maurizio mit 1:0 in Führung. Kurz darauf gelang Gerstner Dominik, der mit einem raffinierten Heber den Torwart überlupfte, das 0:2. Doch spätestens ab diesen Zeitpunkt riss der Faden bei den Gästen. Dadurch baute man die Feldkirchner unnötig auf. Bei der Heimelf erwachte der Kampfgeist, und so konnte man bis weit in die

## VfR Neuburg

**(egen). A-Junioren, Kreisklase Süd: SV Zuchering – VfR Neuburg 3:2:** Nach einer ausgeglichenen ersten Halbzeit führte der Gastgeber mit 2:0. Nach dem Wechsel war der VfR drückend überlegen, kam jedoch nur zum Anschlusstreffer durch einen Foulelfmeter von Richard Dembke. Fünf Minuten vor dem Ende gelang Zuchering durch ein unglückliches Eigentor die 3:1-Vorentscheidung. Murat Demirtas erzielte mit dem Schlusspfiff den zweiten VfR-Treffer.

**C-Junioren, Kreisliga Donau/Ilm: TSV Gaimersheim – VfR Neuburg 5:0:** Die indiskutablen Leistungen der letzten Wochen fanden auch in Gaimersheim ihre Fortsetzung und führten letztlich zu dieser klaren und vermeidbaren Niederlage.

**C-Junioren, Gruppe West: VfR Neuburg II – FC Böhmfeld 4:6:** Nach einer guten Leistung und durchaus verdienten 4:3-Pausenführung führte undisziplinliertes taktisches Verhalten einiger Spieler in der zweiten Halbzeit zu dieser vermeidbaren Niederlage.

**D-Junioren, Kreisliga: VfR Neuburg – SV Buxheim 3:1:** Zu den ersten Punkten kamen die D-Junioren. Die Gäste hatten von Anfang an keine Chance und mussten am Ende froh sein, nicht höher verloren zu haben. Die VfR-Tore erzielten Edi Kadic (2) und Kevin Rossak-Jäger.

**DJK Ingolstadt – VfR Neuburg 2:1:** Der VfR ging durch Raphael Strobl verdient in Führung, ermöglichte jedoch den Gastgebern durch Deckungsfehlern zwei vermeidbare Tore. Anschließend waren die Lilaweißen klar überlegen, einzig der verdiente Ausgleich wollte nicht mehr fallen.

**E-Junioren, Gruppe Mitte 3: Türkisch SV Ingolstadt – VfR Neuburg 11:1:** Ohne Chance waren die im Neuaufbau befindlichen E-Junioren. Erfreulich aus Neuburger Sicht die Leistungssteigerung in der zweiten Halbzeit, die den Gastgebern „nur“ noch drei Treffer ermöglichte. Das VfR-Tor erzielte Hakan Algin.

**F-Junioren, Gruppe Mitte 4: FC Hepberg – VfR Neuburg 8:2:** Den Gastgebern gelangen in der ersten Halbzeit aus sechs Angriffen fünf Treffer, womit eine Vorentscheidung gefallen war. In der zweiten Spielhälfte waren die Lilaweißen überlegen und erzielten das 2:5. Ein Konter führte jedoch zum 6:2. Damit war die Moral der VfR'ler gebrochen und Hepberg kam noch zu zwei weiteren Toren.

# Burgheim AH hielt sich gegen Bayern-AH recht gut

**Burgheim — Bayern München 2:7 (0:3) — Ehemalige Internationale unter den Gästen**

So viele Zuschauer wie zu diesem Treffen waren am hiesigen Sportplatz schon lange nicht mehr. Die Gäste, in deren Reihen einige ehemalige Internationale u. a. auch Jackl Streitle standen, übten eine große Zugkraft aus. Sie spielten auch einen hervorragenden Fußball und erhielten von dem objektiven Publikum für ihre gekonnten Aktionen verdienten Beifall. Aber auch die Burgheimer AH boten an diesem Tage eine hervorragende Leistung. Dabei absolvierten die Spieler der Platzherren wohl ein dreifaches Laufpensum gegenüber den Gästen. Das Rückgrat der Elf war Torwart Gerald Fröhlich, der einen hervorragenden Tag hatte. Seine Handverletzung in der 68. Minute wirkte sich auch auf die Sicherheit seiner Vorderleute aus. Die Gebrüder Otto und Adolf Diepold bremsten oft die anstürmenden Bayern. Der Sturm der zwischendurch auch bei der Abwehr aushelfen mußte, bot das Beste. Nach der Pause kamen Georg Berthold, Dr. Max Rößner, Gottfried Rößner und Alois Schnürch neu in die Mannschaft, worauf den Gastgebern durch die Gebrüder Rößner zwei herrliche Tore gelangen. Die Gäste gingen schon in der 8. Minute in Führung und hatten bis zur Pause noch zwei Tore erzielt. Sie zogen zur Verbesserung des Resultats dann nochmals alle Register ihres Könnens und erspielten sich auch nach dem vierten Tor wieder eine Feldüberlegenheit. Drei weitere Treffer bis zum Schluß demonstrierten dann auch ihre reifere Spielweise und vor allem ihre stärkere Kondition, besonders in der Schlußphase des Spieles. Eckballverhältnis: 10:7 für Burgheim. Das beiderseits faire Treffen leitete einwandfrei Schiedsrichter Max Käs, Burgheim. Vor dem Spiel überreichte der Burgheimer Mannschaftsführer dem Gästekollegen einen Wimpel. Bei einem gemütlichen Beisammensein sprachen sich diese lobend über die Platzelf aus.

•

**Burgheim Res. — Rennertshofen Res. 4:0 (2:0)**

In diesem Spiel unterbrachen die Platzherren den Siegeszug der Gäste, die in sieben aufeinanderfolgenden Spielen ungeschlagen blieben. Es bedurfte auch einer besonders guten Leistung der Burgheimer, um den FC so klar zu besiegen. Bei den Gästen mit einer stabilen Hintermannschaft versagte der Sturm, der eng spielte, ungenau schoß und meist in der Mitte durchzukommen versuchte. Das Glanzstück der Platzherren war die Abwehr, aus der besonders Halbich und Erhardt herausragten. Der Sturm gewann von dem Zeitpunkt an Gefährlichkeit, als er seine schnellen Außenstürmer einsetzte. Jakob Stegmeier schoß das Führungstor, Erwin Kammerer erhöhte auf 2:0. Als Kammerer das dritte Tor erzielte, steckte der bis dahin verzweifelt um den Anschluß kämpfende FC noch nicht auf, sondern ließ erst nach dem vierten Tor, das wieder Stegmeier schoß, nach. Ihre Stürmer hatten an diesem Tag kein Glück. Die Elf hätte sich ohne Zweifel das Ehrentor verdient. Eckballverhältnis: 9:6 für Burgheim.

## C-Klasse Neuburg

**FC Zell/Bruck — FC Ehekirchen 4:2 (3:1)**

Vor etwa 160 Zuschauern entschied bei diesem Spiel um den dritten Tabellenplatz das technisch bessere Können der Platzherren. Dabei fing es recht unglücklich an. Ein Mißverständnis der Hintermannschaft der Zeller nützten die Gäste entschlossen zum Führungstreffer aus. Ein Weitschuß von RL Walter Andexinger brachte aber schon in der 14. Minute den verdienten Ausgleich. Kurz darauf drückte RA Meier den Ball zum 2:1 über die Linie. HL Theimer kam fünf Minuten später in Schußposition und es hieß 3:1. Zwei weitere Tore durch Mödl und Theimer wurden wegen angeblichem Abseits nicht anerkannt. Nach der Pause ließen die Gastgeber nach und Ehekirchen verkürzte im Nachschuß auf 3:2. Die letzten 20 Minuten gehörten eindeutig wieder den Platzherren. Einen geschickt von MS Rudi Andexinger hereingeschobenen Freistoßball erspurtete sich HR Erich Mödl und stellte damit in der 71. Minute den Endstand her. Obwohl beide Mannschaften mit letztem Einsatz kämpften, blieb das Spiel betont fair. Schiedsrichter: Bergchoff, Neuburg.

**Zell/Bruck Jgd. — FC Ehekirchen Jgd. 11:1 (3:0)**

Nur eine Halbzeit lang konnten die Gäste mithalten. Für die Hausherren schossen Rein (zwei), Hammerer, Tigges (fünf), Feller und Wiedemann die Tore. Das Ergebnis ist in dieser Höhe zu hoch ausgefallen. Der Schiedsrichter aus Ehekirchen leitete ausgezeichnet.

# Facebook:

Immer aktuell am Ball bist du mit unserem Facebookauftritt. Einfach unter https://www.facebook.com/tsv.burgheim „gefällt mir“ drücken und Ihr werdet über Neuigkeiten rund um unseren TSV Burgheim informiert.