TSV BURGHEIM 1920 E.V.

Newsletter Juni 2017

Newsletter
TSV 1920 Burgheim

Juni 2017

Liebe Leserinnen und Leser.

In unserer Juni 2017 Ausgabe haben wir wieder zahlreiche Informationen rund um unseren Verein für euch gesammelt.

Unser Newsletter lebt mit Inhalten von den Abteilungen. Falls Ihr Themen vermisst, über die ihr gerne Informiert werden wollt, schreibt uns einfach an und wir werden versuchen eure Anregungen umzusetzen.

Falls wir bei Themen oder Berichten vergessen haben oder jemanden persönlich zu nennen, bitten wir dies zu entschuldigen.

Gerne könnt Ihr unseren Newsletter auch an Freunde, Bekannte usw. weiterleiten oder uns einfach entsprechende Kontakte per Email an matthias.karmann@tsvburgheim.de schicken. Da wir mit unseren Ausgaben so viele Bürger wie möglich aus der Marktgemeinde ansprechen möchten, benötigen wir hier eure Hilfe.

Nun wünschen wir euch viel Spaß beim Lesen und würden uns über eine Resonanz von euch freuen.

Euer

TSV Burgheim 1920 e.V.

Inhaltsverzeichnis

Servus, pfiati und auf Wiederseh´n: 4

VIVA BRASIL 2017: 5

Bau Vereinsheim: 6

Einheitliches Auftreten: 7

Altpapiersammlung 8

Abschlussfeier Fussball: 9

Tabellen Saison 2016/2017_Stand 29.05.2017 (vorletzter Spieltag) 10

- Kreisklasse Neuburg: 10
- TOP Torschützen: 10
- Kreisklasse Neuburg Reserve: 11
- TOP Torschützen: 11

TSV Reserve verteidigt erfolgreich die Meisterschaft 12

Wie geht's weiter? 13

Neues von unserer Jugend: 14

- Besuch vom DFB-Mobil: Jugendtrainer bilden sich fort! 14

Jugendtabellen 15

Homepage - Facebook: 16

Es war einmal: 17

- http://tsvburgheim.de/damals-grosse-sause-nach-der-pause/ 17
- http://tsvburgheim.de/damals-burgheim-spielt-nockherberg/ 17

Servus, pfiati und auf Wiederseh´n:

Nach vier gemeinsamen Jahren sagt unser Spielertrainer Peter Krzyzanowski nach der Saison 2016/2017 SERVUS zu seinem TSV Burgheim.

Dennoch bleibt der Verein weiterhin eine Herzensangelegenheit für den scheidenden Trainer. Es sei kein Abschied, sondern ein Neuanfang für den Verein, die Spieler, die Fans und für die vielen neu gewonnenen Freunde, wird der inzwischen 39 jährige zitiert.

Peter übernahm das Traineramt bei unserem Verein nach dem bitteren Abstieg in der Saison 2012/2013 mit der Vorgabe, eine junge und schlagkräftige Mannschaft zu formen, die zukünftig auch um Titel mitspielen kann.

Peter hat insgesamt 58 Punktspiele für unsere Farben bestritten und dabei stolze 22 Tore erzielt.

Neben dem sportlichen Highlight, den direkten Wiederaufstieg in die Kreisliga in der Saison 2013/2014 musste er leider auch den einen oder anderen Niederschlag hinnehmen. Eine schwere Verletzung und der lange Ausfall in der Saison 2015/2016 waren sicherlich auch ein Grund, warum die Mannschaft am Ende nicht den erhofften Erfolg hatte. Wie sehr sein Können und seine Erfahrung der Mannschaft gut tun, zeigen die jüngsten Erfolge in der aktuellen Saison.

Ein besonderes Spiel, das wenige vergessen werden, war sicherlich das Spiel in der Saison 2014/2015, als er nach dem Platzverweis von Torhüter Thomas Karmann im Spiel gegen den BSV Berg im Gau sich selbst in den Kasten stellte und nicht nur mit einigen Glanzparaden unsere Mannschaft am Leben hielt, sondern auch in der 80 Spielminute (als Torwart) einen Freistoß zum 2 – 2 Endstand direkt verwandelte.

Wie sehr er und seine Familie sich mit unseren Verein verbunden fühlen zeigte sich in vielen kleinen und großen Gesten, die man so nicht von vielen Trainern kennt.

Wir wünschen Peter sportlich bei seiner neuen Aufgabe viel Erfolg und Ihm und seiner Familie stets Gesundheit und alles Gute für die Zukunft.

„Wir sehen dies nicht als Abschied, sondern freuen uns einen neuen Freund gefunden zu haben."

VIVA BRASIL 2017:

http://viva-brasil.tsvburgheim.de/

Bau Vereinsheim:

Wir schaffen es!
Ca. 2/3 unseres Sportheim-Neubaus ist bereits geschafft. Der Estrich im Keller ist trocken, die Wände im Keller sind teils gefliest, das Obergeschoss wurde beplankt und es wurde verputzt. Das sind nur einige Sachen, die mittlerweile erledigt sind. Aktuell plant unser Bauausschuss die Außenanlagen incl. des äußerlichen Erscheinungsbildes unseres neuen Vereinsheims. Und auch der Einweihungstermin wurde mittlerweile auf den **15. September bis 17. September 2017** festgelegt.

Um das Ganze auch in Zahlen darzustellen:
Bisher wurden von ca. 80 Personen ca. 6.500 Arbeitsstunden geleistet und wir haben 470.000 € an Rechnungen bezahlt!

Diese Leistung, diese Leidenschaft und dieses Engagement in ein paar Zeilen zu beschreiben, würdigt den Einsatz der Beteiligten in keinster Weise.

Die Arbeitskraft ist das eine, allerdings wäre das Projekt „Vereinsheim" auch ohne Sponsoren niemals möglich. Wir haben hier das Glück, dass viele Burgheimer erkannt haben, dass es genau jetzt der richtige Zeitpunkt ist in die Infrastruktur unseres TSV zu investieren und uns damit mehr denn je zukunftsfähig zu machen. **Jeder €uro der uns gespendet wird hilft uns dabei, etwas „gscheit´s" für uns Burgheimer zu bauen**. Jeder Euro den wir von Euch Burgheimern bekommen, müssen wir nicht abbezahlen, erarbeiten… Das schafft uns ehrenamtlichen Funktionären Freiheit und Zeit, die wir für die wichtigen Dinge unseres Vereins nutzen werden.
Nämlich unsere Kinder und Jugend sowie die Gestaltung unseres Vereinslebens.

Bei der Sparkasse Burgheim haben wir ein Spendenkonto/Baukonto „Vereinsheim". Diese Spenden werden zu 100% für unser Vereinsheim verwendet.
Natürlich dürfen wir auch eine Spendenquittung ausstellen, die bei der Steuererklärung erhebliche Auswirkung haben kann.

Sparkasse Neuburg-Rain
BLZ: 721 520 70 Kontonummer: 723 098
IBAN: DE71 7215 2070 0000 7230 98
BIC: BYLADEM1NEB
Verwendungszweck: Spende TSV Burgheim 1920 e.V.

Wir Vorstände wissen was dahinter steckt und sind für die Unterstützung mehr als DANKBAR und EHRFÜRCHTIG, aber gleichzeitig auch STOLZ! Nur vereint kann ein solches Projekt bzw. solch ein Verein funktionieren. Wir als Vorstände bzw. Ausschussmitglieder sind hier nur ein kleiner Teil des großen Ganzen.

Benjamin **Stefan** **Markus** **Thomas**

Einheitliches Auftreten:

Zusammen mit unserem Partner INTERSPORT SEPP DÜNSTL möchten wir zur neuen Saison unsere Vereinsartikel jeder Abteilung, jedem Mitglied, Freund und Gönner unseres TSV Burgheim 1920 e.V. anbieten.

Dank vieler Sponsoren aus unserer Marktgemeinde und Umgebung können wir jedem ermöglichen, JAKO Artikel kostengünstig zu erwerben.

Die nächste Bestellung wird Ende Juli 2017 aufgegeben. Bis dahin habt Ihr die Möglichkeit, mit unterem Bestellformular, eure Auswahl bei folgenden Ansprechpartnern abzugeben.

Benedikt Feurer
Rotkehlchenstr. 5
86666 Burgheim
bennyfeurer@t-online.de

Philipp Stadler
Raiffeisenstraße 12
86666 Burgheim
Phil.Stadler@web.de

Michael Leichtenstern
Lange Gasse 29 a
86666 Burgheim
michael.leichtenstern@tsvburgheim.de

Werbeflyer_Einheitliches Auftreten__FÜR ALLE_20170505

Werbeflyer_Einheitliches Auftreten_für unsere kleinsten Talente_20170505

Eure bestellten Artikel werden erst von uns weitergegeben, wenn bis zum spätesten Bestelldatum die angefallenen Kosten auf folgendes Konto überwiesen wurde.

VR Bank Neuburg-Rain
Bankleitzahl: 721 697 56
Konto: 1513796
IBAN: DE08 7216 9756 0001 5137 96
BIC: GENODEF1ND2

Altpapiersammlung

TSV BURGHEIM 1920 E.V.
FUSSBALL TISCHTENNIS KARATE KINDERTURNEN

DER TSV BURGHEIM SAMMELT AM SAMSTAG 22. JULI 2017

IHR ALTPAPIER.

WIR DANKEN IHNEN FÜR DIE BEREITSTELLUNG IHRES ALTPAPIERS.
DER ERLÖS KOMMT DEM NEUEN VEREINSHEIM
UND DER JUGEND DES TSV ZUGUTE.

SORTIERHINWEISE FÜR PAPIER-SAMMLUNGEN:
BITTE NUR LOSES MATERIAL. NICHT ZU BÜNDELN VERSCHNÜRT:
KATALOGE - PROSPEKTE - ZEITUNGEN - ZEITSCHRIFTEN ETC.
BITTE KEINE KARTONAGEN ODER FUTTERMITTELSÄCKE.

BITTE STELLEN SIE IHR ALTPAPIER AM SAMSTAG, 22. JULI 2017
BIS CA. 9:00 UHR GUT SICHTBAR UND GEGEN NÄSSE GESCHÜTZT
AM STRASSENRAND FÜR UNS BEREIT. VIELEN DANK!
RÜCKFRAGEN? E-MAIL AN: JUGENDLEITER@TSVBURGHEIM.DE

Abschlussfeier Fussball:

Am Samstag 03.06.2017 möchten wir

alle Freunde, Fans und Gönner unserer

HerrenFussballMannschaft

zur diesjährigen Saisonabschlussfeier ab 18:00 Uhr

am Sportgelände einladen.

Nach dem letzten Heimspiel am 03.06. gegen den BSV Neuburg möchte die I. u. II. Mannschaft zusammen mit Ihren Fans und Freunden die Saison auf unserem Sportgelände ausklingen lassen.

In einer anstrengenden Saison ohne eigenes Vereinsheim wurde viel Aufwand betrieben, um nicht nur sportlich erfolgreich zu sein, sondern auch den Verein bei einem der größten Projekte der Vereinsgeschichte so gut wie möglich zu unterstützen.

Dass dies eindrucksvoll gelungen ist zeigen nicht nur die geleisteten Arbeitsstunden für das neue Vereinsheim, sondern auch die sehr erfolgreiche Rückrunde.

An diesem Abend möchten wir aber nicht nur Feiern, sondern auch einige Ehrungen vornehmen. Der Mannschaft ist auch wichtig, dass die Personen, die hinter der Mannschaft jeden Tag aufs Neue Ihr Bestes geben, eine Anerkennung erhalten.

Ab ca. 19:00 Uhr wird uns, wie die Jahre zuvor, Markus Schuhladen aus Feldheim mit seinen Köstlichkeiten versorgen.

Wir freuen uns auf euer Kommen

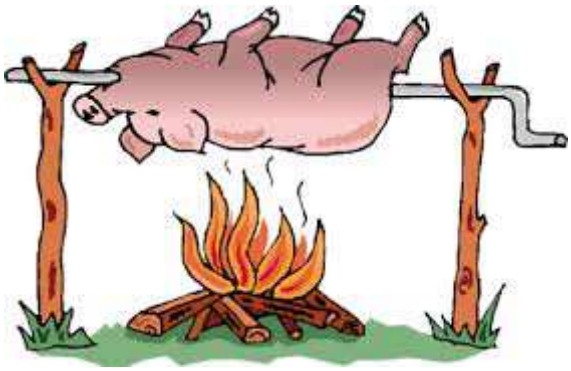

Eure
I. u. II. Mannschaft

Tabellen Saison 2016/2017_Stand 29.05.2017 (vorletzter Spieltag)

Kreisklasse Neuburg:
http://www.fupa.net/liga/kreisklasse-neuburg/tabelle

1.		SV Feldheim	25	20	2	3	57 : 21	36	**62**
2.		TSG Untermaxfeld (Ab)	25	19	3	3	85 : 24	61	**60**
3.		SV Echsheim-Reicherstein (Ab)	25	16	5	4	57 : 32	25	**53**
4.		TSV Burgheim	25	16	4	5	76 : 44	32	**52**
5.		SV Grasheim	25	12	5	8	59 : 41	18	**41**
6.		SpVgg Joshofen-Bergheim	25	10	8	7	54 : 36	18	**38**
7.		SC Ried/Neuburg	25	11	3	11	54 : 42	12	**36**
8.		FC Illdorf (Auf)	25	10	4	11	47 : 51	-4	**34**
9.		BSV Neuburg	25	9	2	14	42 : 67	-25	**29**
10.		SC Rohrenfels	25	7	4	14	48 : 79	-31	**25**
11.		FC Rennertshofen	25	8	1	16	37 : 53	-16	**25**
12.		SV Klingsmoos	25	5	6	14	41 : 62	-21	**21**
13.		FC Staudheim	25	4	5	16	35 : 73	-38	**17**
14.		SV Baar (Auf)	25	1	2	22	20 : 87	-67	**5**

TOP Torschützen:
http://www.fupa.net/liga/kreisklasse-neuburg/torschuetzen

		Tore	Spiele	11m
1.	**Stadler**, Philipp (23)	**40**	25	4/4
2.	**Biber**, Lukas (20)	**6**	20	-/-

Kreisklasse Neuburg Reserve:

http://www.fupa.net/liga/kreisklasse-neuburg-reserve/tabelle

1.		TSV Burgheim II	21	16	4	1	82 : 30	52	**52**
2.		BSV Neuburg III	21	14	4	3	79 : 24	55	**46**
3.		SV Feldheim II	21	14	1	6	63 : 30	33	**43**
4.		SpVgg Joshofen-Bergheim III	21	11	3	7	66 : 43	23	**36**
5.		SV Klingsmoos II	21	11	2	8	52 : 36	16	**35**
6.		SC Ried/Neuburg II	21	10	3	8	46 : 56	-10	**33**
7.		SV Grasheim II	21	7	5	9	44 : 53	-9	**26**
8.		FC Rennertshofen II	22	6	6	10	34 : 47	-13	**24**
9.		SC Rohrenfels II	20	6	4	10	47 : 73	-26	**22**
10.		FC Illdorf II	20	4	3	13	38 : 70	-32	**15**
11.		SV Baar II	20	4	3	13	25 : 64	-39	**15**
12.		FC Staudheim II	21	1	4	16	18 : 68	-50	**7**
13.		SV Straß II	0	0	0	0	0 : 0	0	**0**

TOP Torschützen:

http://www.fupa.net/liga/kreisklasse-neuburg-reserve/torschuetzen

			Tore	Spiele	11m
1.		**Etsberger**, Ben (33)	**16**	14	2/2
2.		**Krupper**, Dominik ()	**9**	13	-/-

TSV Reserve verteidigt erfolgreich die Meisterschaft

Gratulation an unsere II. Mannschaft und Ihren Coach Stefan Stadler zur erfolgreichen Titelverteidigung in der Kreisklassen Reserve Liga.

Wie geht's weiter?

Bereits am Samstag, den 01.07.2017 lädt unser neue Trainer **Harry Grimm** die Mannschaft zum ersten Training der Vorbereitung auf die Saison 2017/2018 ein.
http://www.fupa.net/berichte/zurueck-an-der-seitenlinie-636460.html

Mit Harry konnten wir den Wunschnachfolger auf der Trainerposition gewinnen, den sich Mannschaft und Abteilungsleitung vorgestellt hatten. Neben einem Trainer an der Seitenlinie wird zudem ein spielender Co.- Trainer für den Verein tätig sein.

Mit **Mathias Heckel** konnten wir diese Position erfolgreich besetzen. Er ist der erhoffte Führungsspieler, der auf und neben dem Platz die Mannschaft weiter vorantreiben soll.
http://www.fupa.net/spieler/mathias-heckel-28102.html

Zusätzlich konnte man seinen Bruder **Johannes Heckel** zum TSV lotsen. Der junge und talentierte Defensivallrounder hat bereits zu JFG-Zeiten auf unserem Sportgelände trainiert und gespielt.
http://www.fupa.net/spieler/johannes-heckel-110755.html

Mit **Daniel Jester** ist uns ein echter Glücksgriff gelungen. Der ehemalige Spielführer unseres Nachbarortes Straß hat bereits bewiesen was in Ihm steckt. Er sucht bei unserem Verein eine neue sportliche Herausforderung und hat sich hohe Ziele gesetzt.
http://www.fupa.net/spieler/daniel-jester-273454.html

Die bisher letzten im Bunde sind die zwei alten Bekannten und nie vergessenen **Michael Habermayr** und **Markus Schiele**. Nicht nur sportlich sondern auch kameradschaftlich passen beide perfekt in die Mannschaft.
http://www.fupa.net/spieler/michael-habermayr-273470.html
http://www.fupa.net/spieler/markus-schiele-163899.html

Neben den genannten Neuzugängen sind wir auch sehr stolz und froh ab der kommenden Saison zwei Eigengewächse aus der eigenen Jugendarbeit in den Herrenbereich integrieren zu können. Mit **Manuel Blum** und **Maximilian Reinold** verstärken uns zwei junge Talente, die bereits bei Spielen in der I. u. II. Mannschaft Luft schnuppern durften.

Wieder mit dem „Kicken" anfangen möchten **Dominik Frey** und **Manuel Fieger**, die zuletzt pausiert hatten.

Neues von unserer Jugend:

Besuch vom DFB-Mobil: Jugendtrainer bilden sich fort!

Am Dienstag, 16.05.2017 war das DFB-Mobil am Burgheimer Kleinspielfeld zu Besuch. 12 Kleinspielfeld-Trainer der Vereine TSV Burgheim, SV Straß, FC Illdorf und FC Staudheim nahmen an der kostenlosen Schulung des DFB teil. Die beiden angereisten DFB-Trainer führten mit den Teilnehmern ein Demotraining zum Thema „Passspiel in allen Altersklassen – Entwicklungsgerechtes Spielen und Trainieren" durch. Neben dem praktischen Teil der Fortbildung stand auch ein theoretischer Informations-Teil auf der Tagesordnung. Alle Trainer hatten bei den praktischen Übungen sichtlich Spaß und nehmen viele Eindrücke mit in Ihr nächstes G-, F- oder E-Jugend-Training.

Die Jugendleiter der teilnehmenden Vereine sind sich einig, dass sie auch in Zukunft wieder eine Trainerschulung anbieten werden.

Jugendtabellen

https://www.jfgregionburgheim.de/

http://fussball.tsvburgheim.de/jugendleitung/

A - Junioren

Pl.	Verein	Spiele	S	U	N	Torverh.	Tordiff.	Pkt.	Trend
1	BSV Neuburg	15	14	1	0	53 : 9	44	40	●
2	(SG) DJK Langenmosen	15	8	4	3	25 : 14	11	25	●
3	(SG) DJK Brunnen	16	9	3	4	22 : 25	-3	24	↗
4	(SG) SV Wagenhofen-Ballersdorf	17	6	4	7	29 : 28	1	22	↘
5	SV 1946 Waidhofen	15	7	4	4	20 : 22	-2	22	↘
6	(SG) SC Rohrenfels	16	4	7	5	19 : 18	1	19	●
7	**JFG Region Burgheim**	17	4	3	10	19 : 33	-14	14	●
8	(SG) SV Feldheim	15	3	4	8	18 : 29	-11	10	●
9	JFG Weilachtal	16	2	1	13	17 : 44	-27	4	●
10	(SG) TSV 1896 Rain zg.	12	5	1	6	0 : 0	0	0	●
10	SpVgg Joshofen Bergheim e.V. zg.	2	0	0	2	0 : 0	0	0	●

B - Junioren

Pl.	Verein	Spiele	S	U	N	Torverh.	Tordiff.	Pkt.	Trend
1	FC Affing 1	16	14	2	0	63 : 14	49	35	●
2	TSV 1894 Pöttmes	16	12	1	3	49 : 11	38	31	●
3	BSV Neuburg	17	10	2	5	47 : 30	17	26	●
4	**JFG Region Burgheim**	16	9	1	6	33 : 34	-1	22	●
5	SC Rohrenfels	17	9	3	5	38 : 35	3	21	●
6	(SG) TSV Ober-/Unterhausen	13	6	2	5	24 : 37	-13	20	●
7	SpVgg Joshofen Bergheim e.V.	16	5	2	9	25 : 41	-16	13	●
8	FC Rennertshofen	14	2	0	12	15 : 43	-28	6	●
9	SV Steingriff	15	2	0	13	16 : 65	-49	3	●
10	(SG) SV 1946 Klingsmoos zg.	8	2	1	5	0 : 0	0	0	●
10	(SG) SV Wagenhofen-Ballersdorf zg.	12	2	0	10	0 : 0	0	0	●

C - Junioren

Pl.	Verein	Spiele	S	U	N	Torverh.	Tordiff.	Pkt.	Trend
1	SV Thierhaupten	20	16	2	2	72 : 14	58	50	●
2	(SG) SC Oberbernbach/TSV Inchenhofen	20	14	3	3	68 : 24	44	45	●
3	(SG) SC Rohrenfels	19	12	3	4	58 : 32	26	39	↗
4	(SG) Hollenbach/Petersdorf	20	11	4	5	45 : 31	14	37	↘
5	JFG Weilachtal	20	9	3	8	36 : 36	0	30	●
6	SpVgg Joshofen Bergheim e.V.	19	8	2	9	31 : 36	-5	26	●
7	TSV 1896 Rain II	19	7	3	9	53 : 36	17	24	●
8	SC Mühlried	19	7	3	9	36 : 39	-3	24	↗
9	TSV Kühbach	18	7	2	9	39 : 23	16	23	↘
10	(SG) Rennertshofen-Bertoldsheim	20	4	1	15	29 : 87	-58	13	↗
11	**JFG Region Burgheim**	19	2	4	13	20 : 71	-51	10	↘
12	TSV Aindling	19	2	4	13	28 : 86	-58	10	●

D - Junioren

Pl.	Verein	Spiele	S	U	N	Torverh.	Tordiff.	Pkt.	Trend
1	VfR Neuburg/Donau	20	19	1	0	161 : 7	154	58	●
2	(SG) TSG Untermaxfeld/SV Ludwigsmoos	19	16	1	2	127 : 20	107	49	●
3	**JFG Region Burgheim**	20	16	0	4	100 : 21	79	48	●
4	(SG) TSV Ober-/Unterhausen	20	14	0	6	65 : 48	17	42	●
5	SpVgg Joshofen Bergheim e.V.	19	13	0	6	110 : 30	80	39	●
6	SC Ried/Neuburg	19	8	2	9	63 : 72	-9	26	●
7	(SG) SC Rohrenfels 2	20	6	1	13	34 : 105	-71	19	●
8	(SG) Bertoldsheim-Rennertshofen	20	6	0	14	34 : 97	-63	18	●
9	(SG) SV Feldheim	19	5	1	13	34 : 77	-43	16	●
10	SC Feldkirchen	18	3	1	14	22 : 57	-35	10	●
11	(SG) TSG Untermaxfeld/SV Ludwigsmoos 2 (n.a)	19	3	1	15	34 : 146	-112	10	●
12	BSV Neuburg	17	2	0	15	28 : 132	-104	6	●

E1 - Junioren

1	(SG) Burgheim/Staudheim	6	5	1	0	26 : 13	13	16	●
2	(SG) FC Illdorf	6	4	1	1	39 : 18	21	13	●
3	(SG) Rennertshofen-Bertoldsheim	6	4	0	2	38 : 19	19	12	●
4	(SG) SV Feldheim	6	2	0	4	29 : 42	-13	6	↗
5	SC Rohrenfels 2	5	1	0	4	21 : 44	-23	3	↘
6	(SG) SV Baar	5	0	0	5	14 : 31	-17	0	●

F1 – Junioren

Fair Play Liga – KEINE TABELLEN

Spiel		Anstoß		ST	Heimmannschaft	Gastmannschaft	Ergebnis
F-Junioren, Gruppe, Kreis Augsburg 313519 - Meisterschaft, U9 (F-Jun.) Augsb. 21 RR							
004	Mo	27.03.2017	18:00	1	TSV 1920 Burgheim	TSV Rain	
011	Fr	31.03.2017	17:00	3	(SG) SV Feldheim	TSV 1920 Burgheim	2 : 6
013	Fr	07.04.2017	17:00	4	TSV 1920 Burgheim	SV Münster	4 : 5
019	Sa	22.04.2017	10:30	5	(SG) FC Illdorf	TSV 1920 Burgheim	0 : 6
023	Sa	29.04.2017	10:30	6	TSV 1920 Burgheim	FC Staudheim	7 : 6
027	Sa	06.05.2017	13:30	7	(SG) Rennertshofen-Bertoldsheim 1	TSV 1920 Burgheim	7 : 5
032	Fr	12.05.2017	16:30	8	TSV Rain	TSV 1920 Burgheim	3 : 1
039	Sa	27.05.2017	10:30	10	TSV 1920 Burgheim	(SG) SV Feldheim	
041	Sa	24.06.2017	11:00	11	SV Münster	TSV 1920 Burgheim	
047	Sa	01.07.2017	10:30	12	TSV 1920 Burgheim	(SG) FC Illdorf	

Homepage - Facebook:

Immer Aktuell am Ball mit unserer Homepage bzw. auf unserer Facebook Seite.

http://tsvburgheim.de/

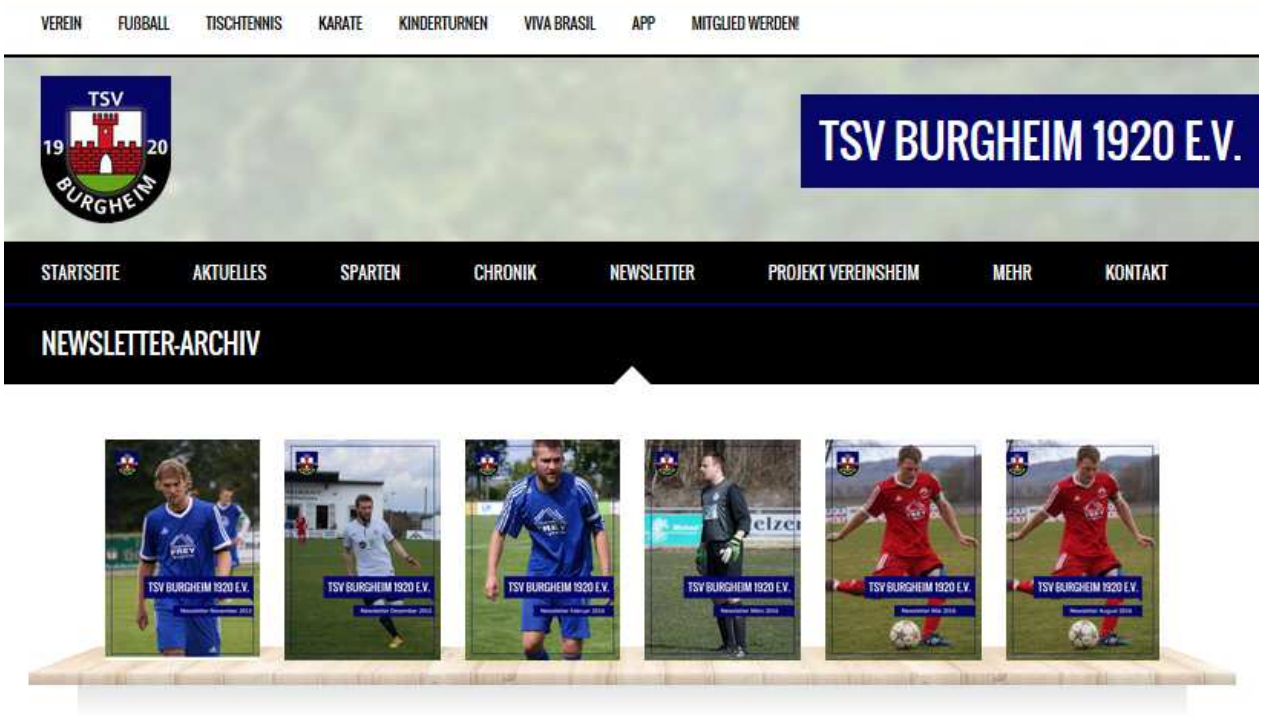

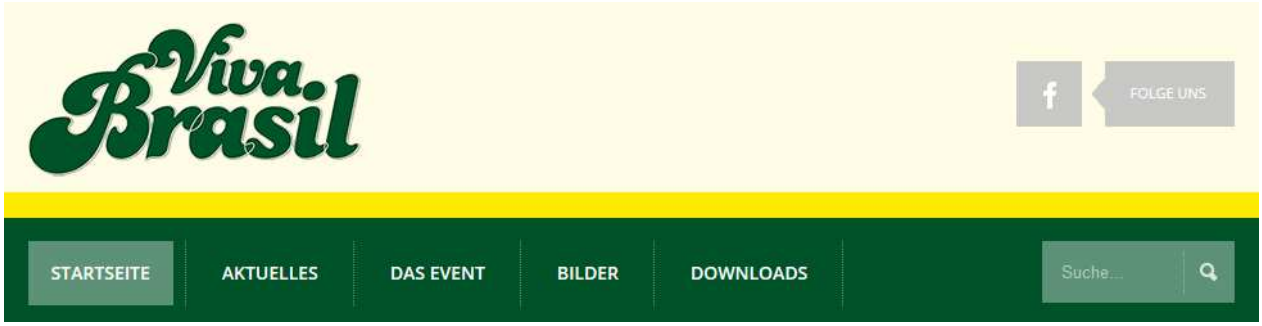

https://www.facebook.com/tsv.burgheim/

Es war einmal:

http://tsvburgheim.de/damals-grosse-sause-nach-der-pause/

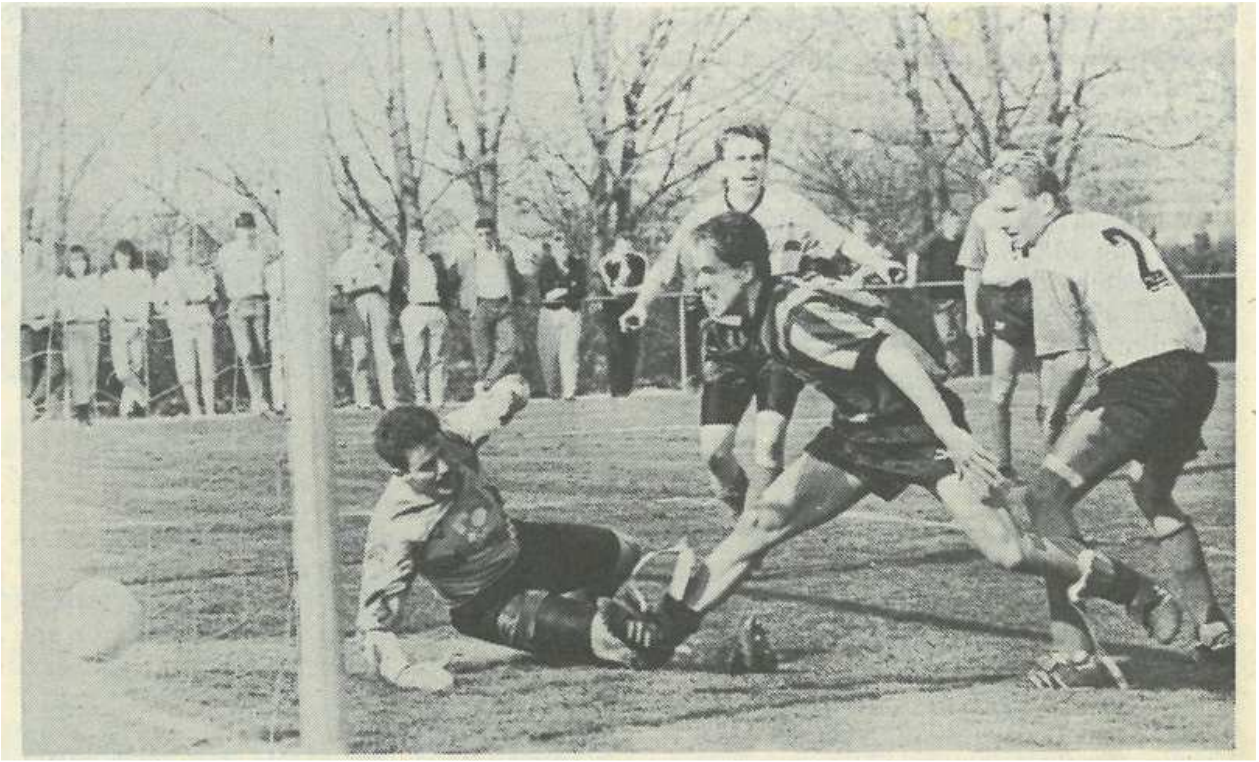
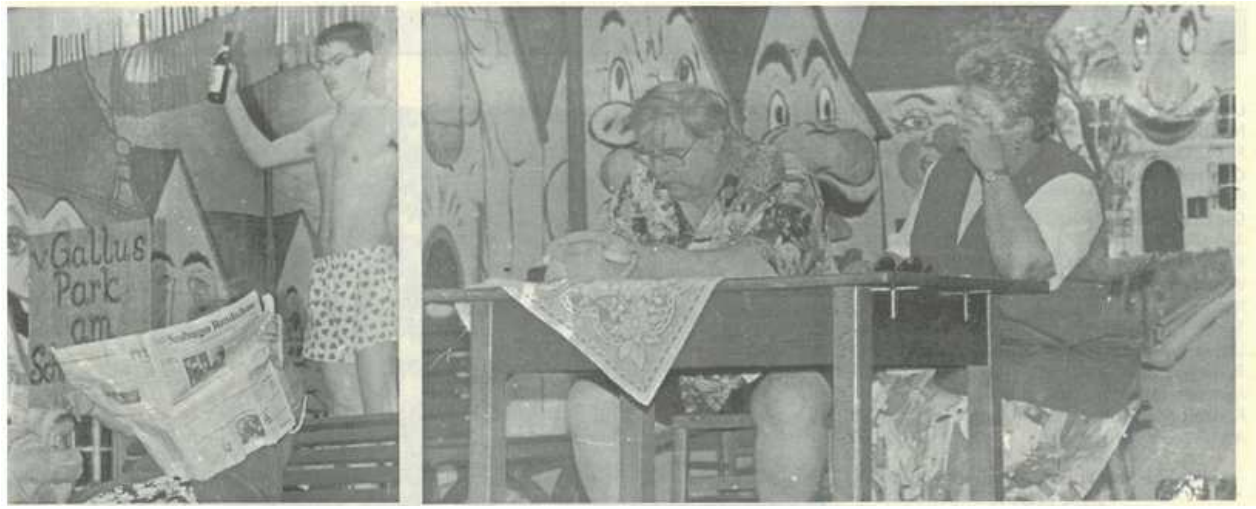
http://tsvburgheim.de/damals-burgheim-spielt-nockherberg/